

Tutoria

การสร้างบทเรียนอิเล็กทรอนิกส์ ด้วย Adobe Presenter



ทัศนีย์ เพชรสีช่วง

สำนักการศึกษาระบบสารสนเทศ

สารบัญ

| | หน้า |
|---|-------|
| การติดตั้งโปรแกรม Adobe Presenter | 1-4 |
| การใส่ไฟล์ภาพเคลื่อนไหวจากกล้องวิดีโอ | |
| การ convert ไฟล์จากกล้องวิดีโอเพื่อนำมาตัดต่อ | 5-8 |
| การตัดต่อไฟล์วิดีโอเพื่อนำเข้า Microsoft PowerPoint | 9-16 |
| การ convert ไฟล์ .avi เป็น .swf เพื่อนำเข้า Microsoft PowerPoint | 17-18 |
| การนำเข้าไฟล์ swf โดยใช้โปรแกรม Adobe Presenter | 19-20 |
| การแก้ไขไฟล์เสียง | 20-23 |
| การเปลี่ยน Presentation Title | 23-24 |
| การเปลี่ยน Theme | 24-25 |
| การ Publish Presentation | 25-29 |
| การนำเข้าไฟล์ Flash ในกรณีที่ไม่ข้อมูลใน Powerpoint | 29-31 |
| การนำเข้าไฟล์เสียงโดยการบันทึกเสียงผ่านโปรแกรม Adobe Presenter | 32-33 |
| การนำเข้าไฟล์เสียงจากภายนอก | 34-35 |

Tutoria การสร้างบทเรียนอิเล็กทรอนิกส์ ด้วย Adobe Presenter

โปรแกรม Adobe Presenter เป็นโปรแกรมสร้างบทเรียนอิเล็กทรอนิกส์ จะใช้ไฟล์ที่สร้างจาก Microsoft PowerPoint นำมาเพิ่มเติมไฟล์เสียง หรือไฟล์ภาพเคลื่อนไหว เพื่อให้บทเรียนอิเล็กทรอนิกส์ มีความน่าสนใจมากยิ่งขึ้น หลังจากทำการติดตั้งโปรแกรม Adobe Presenter สามารถใช้งานโดยผ่านเมนูใน Microsoft PowerPoint

การติดตั้งโปรแกรม Adobe Presenter

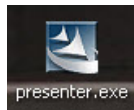

1. ดับเบิลคลิก **presenter.exe** เพื่อทำการติดตั้งโปรแกรม
2. จะแสดงหน้าต่าง Do you want to run this file? จากนั้นคลิกปุ่ม Run



3. จะแสดงหน้าต่าง InstallShield Wizard

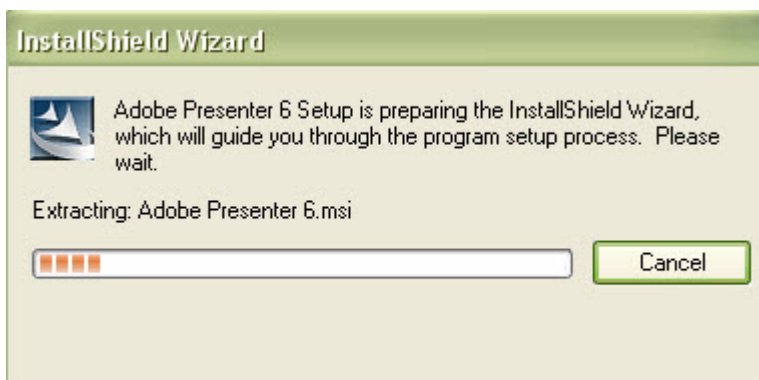

4. จะแสดงหน้าต่าง Welcome to the install program for Adobe Presenter 6 จากนั้นคลิกปุ่ม Next

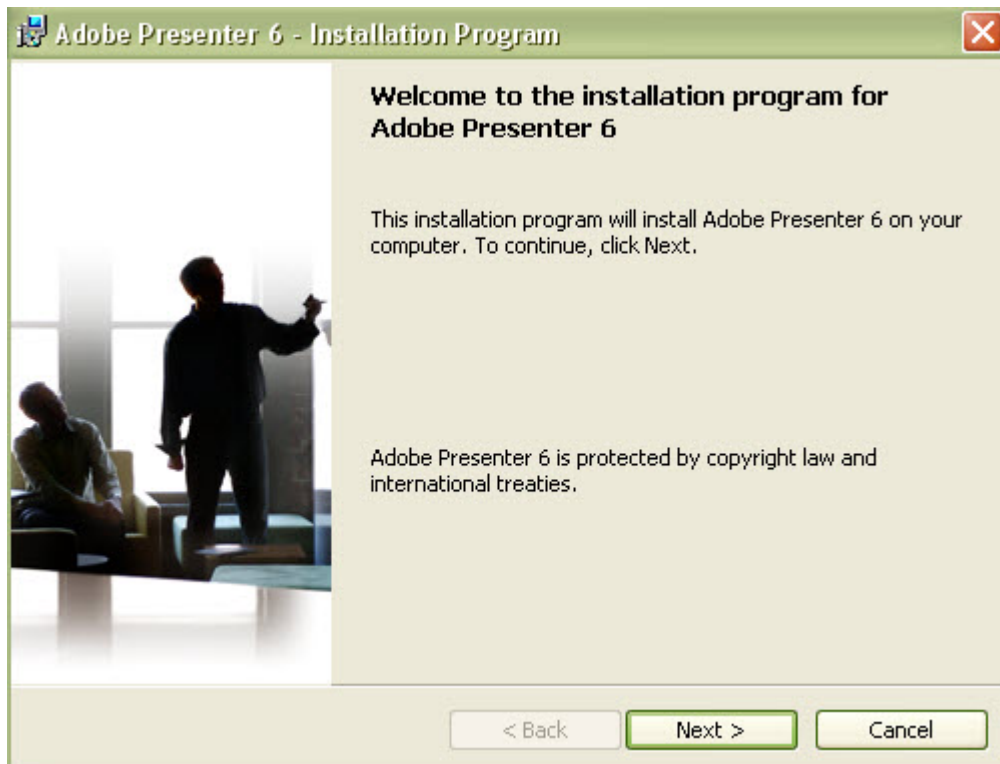

5. จะแสดงหน้าต่าง License Agreement คลิกตัวเลือก I accept the terms in the license agreement ขอมรับเงื่อนไขในการใช้งาน จากนั้นคลิกปุ่ม Next

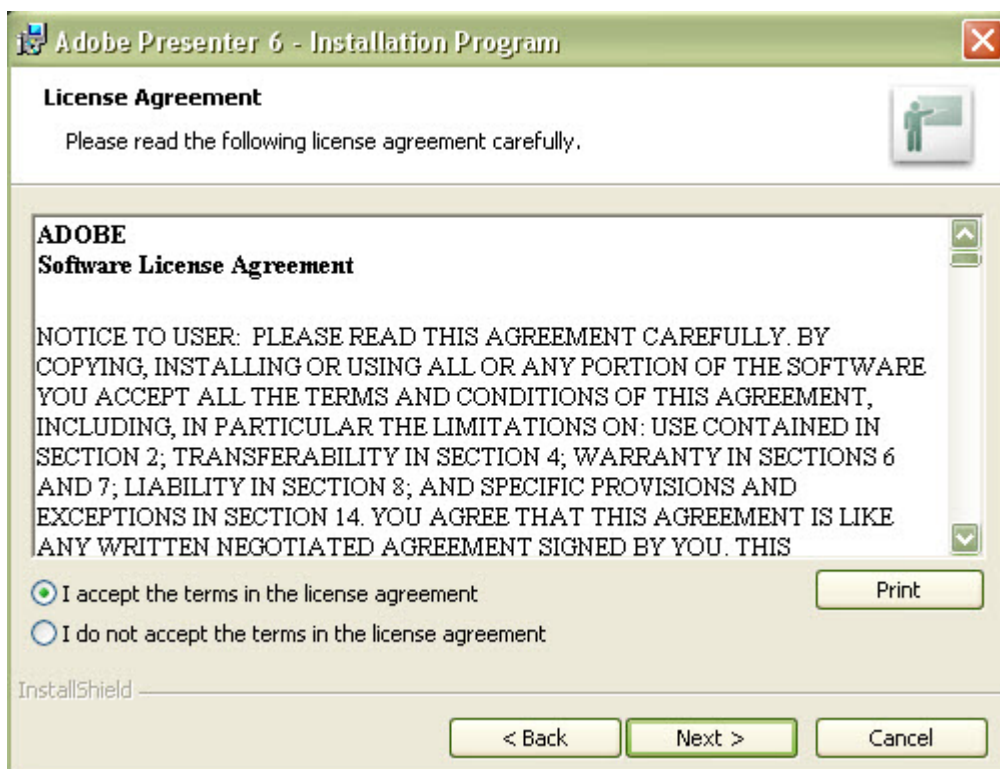

6. จะแสดงหน้าต่าง Destination Folder คลิกปุ่ม Next เพื่อทำการติดตั้งลงในโฟลเดอร์ที่ระบุ

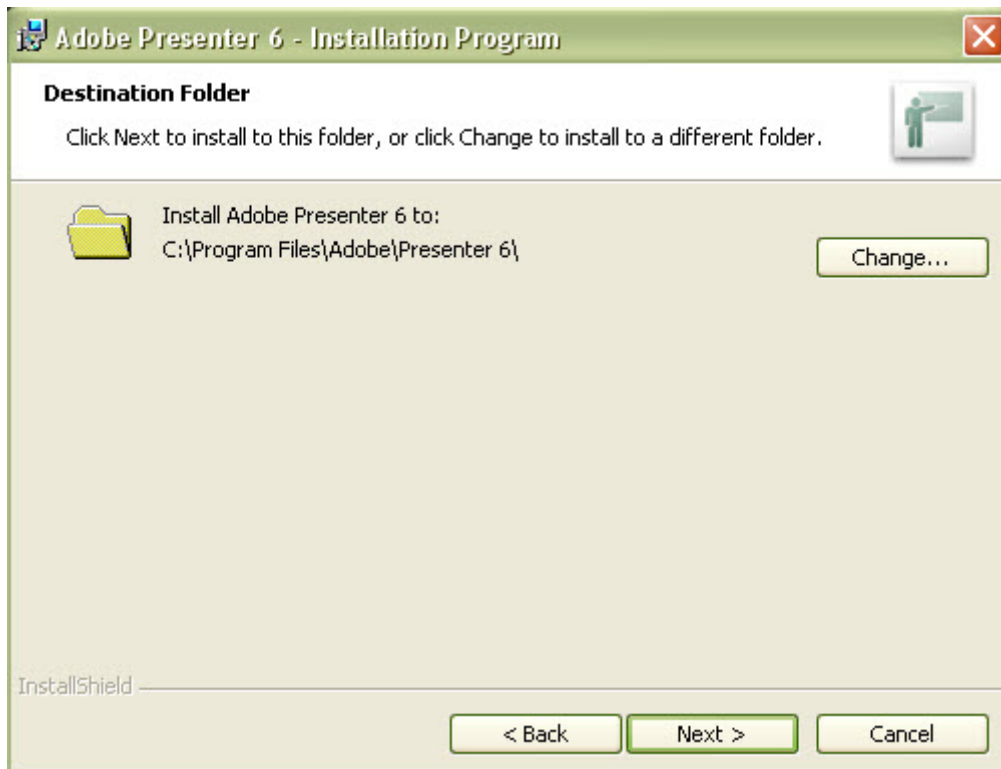

7. จะแสดงหน้าต่าง Ready to Install the Program คลิกปุ่ม Install เพื่อทำการติดตั้ง

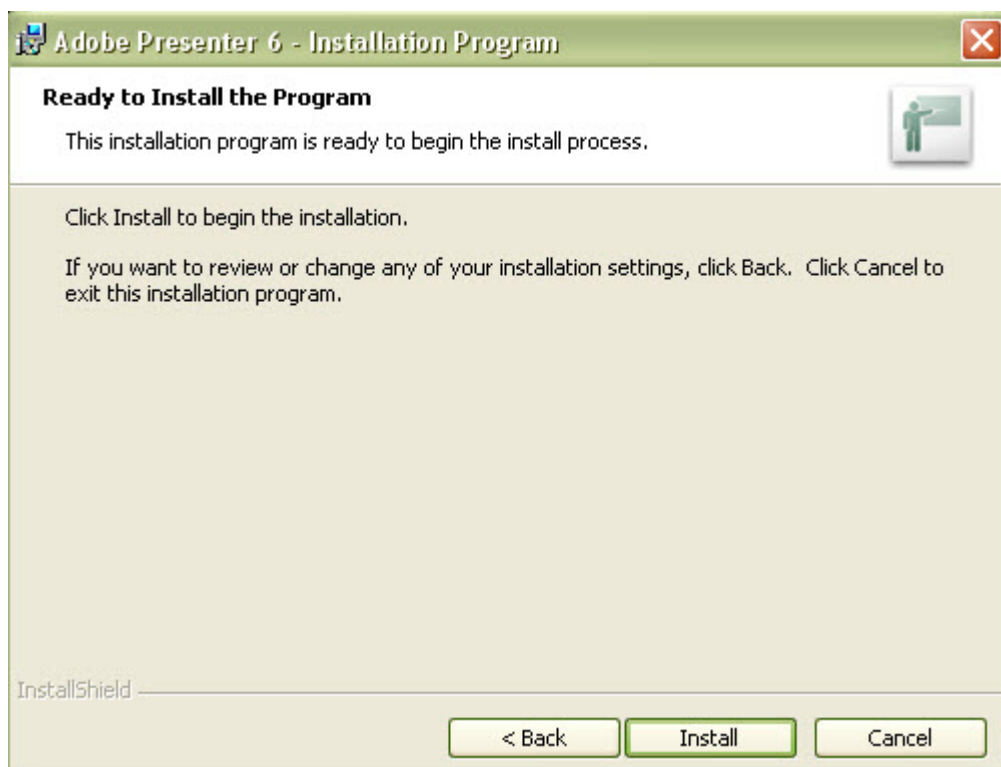

8. จะแสดงหน้าต่าง Install Adobe Presenter 6 รอระบบกำลังทำการติดตั้งโปรแกรม

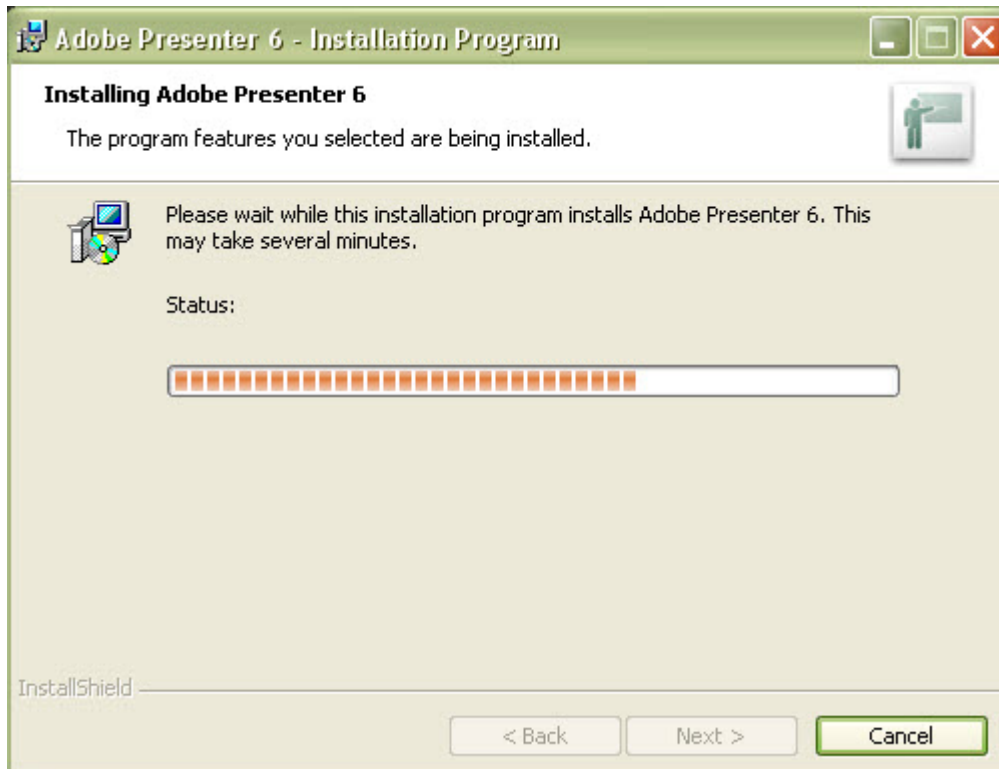

9. จะแสดงหน้าต่าง Adobe Presenter 6 Installation Program Complete ติดตั้งเสร็จเรียบร้อยแล้วคลิกปุ่ม Finish



การใส่ไฟล์ภาพเคลื่อนไหวจากกล้องวิดีโอ

➤ การ convert ไฟล์จากกล้องวิดีโอเพื่อนำมาตัดต่อ

1. เสียบสาย usb เพื่อเชื่อมต่อเข้าเครื่องคอมพิวเตอร์
2. ก๊อปปี้ไฟล์ที่ได้ทำการบันทึกจากกล้องวิดีโอ *.MTS (เฉพาะวันที่ที่ต้องการ) ซึ่งอยู่ที่พาท

L:\AVCHD\BDMV\STREAM

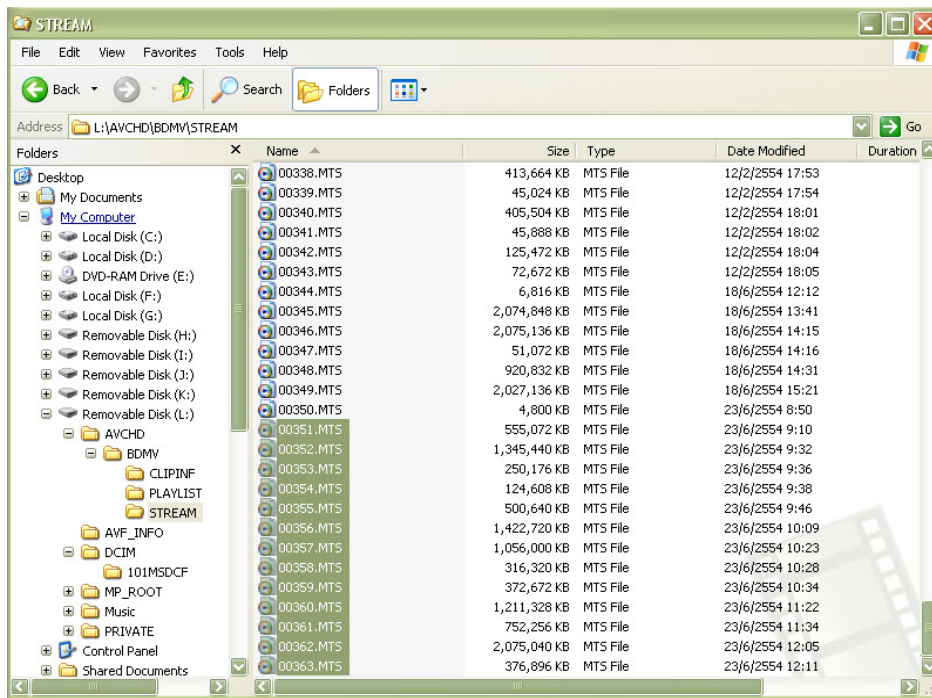

3. เปิดโปรแกรม  ซึ่งมาพร้อมกับกล้องวิดีโอเพื่อทำการแปลงไฟล์เป็น .wmv จากนั้นคลิกเมนู Tools -> Settings

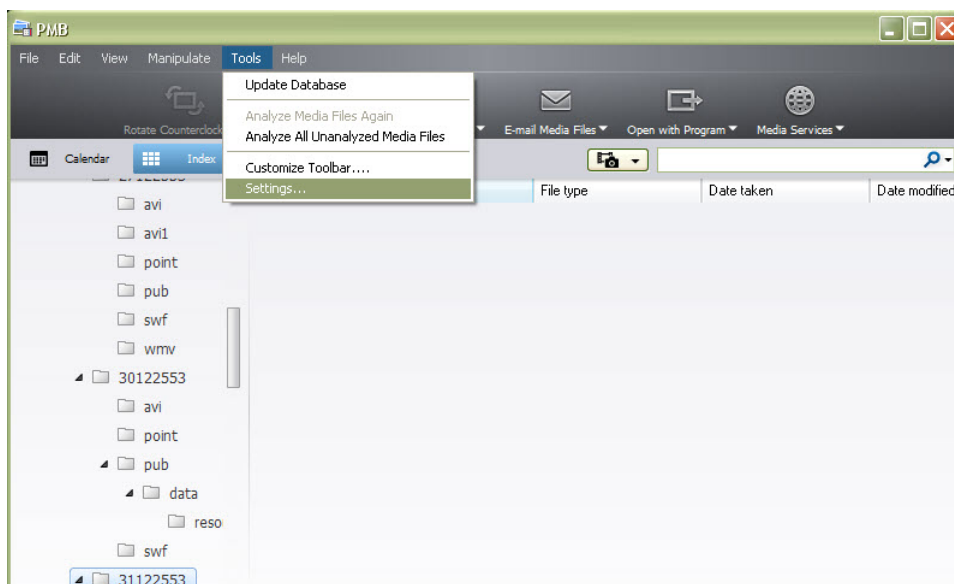

4. คลิกที่ Register folders จากนั้นเลือกโฟลเดอร์ที่ได้ก๊อปปี้ไฟล์ไว้

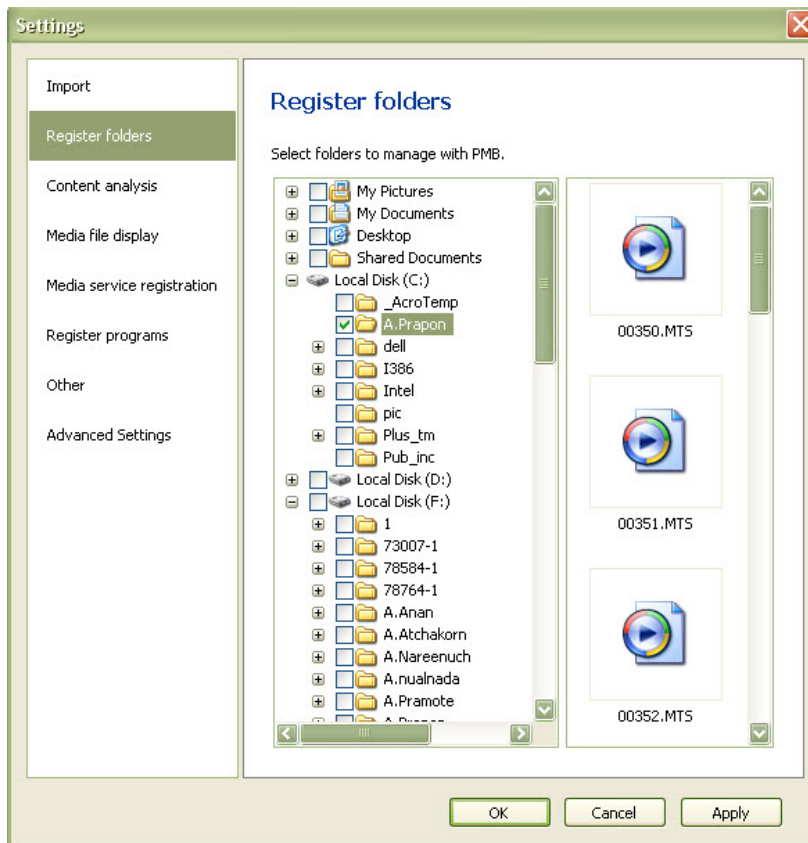

5. คลิกปุ่ม OK จะกลับมาหน้าโปรแกรม จากนั้นเลือกโฟลเดอร์ที่ต้องการแปลงไฟล์เป็น .wmv

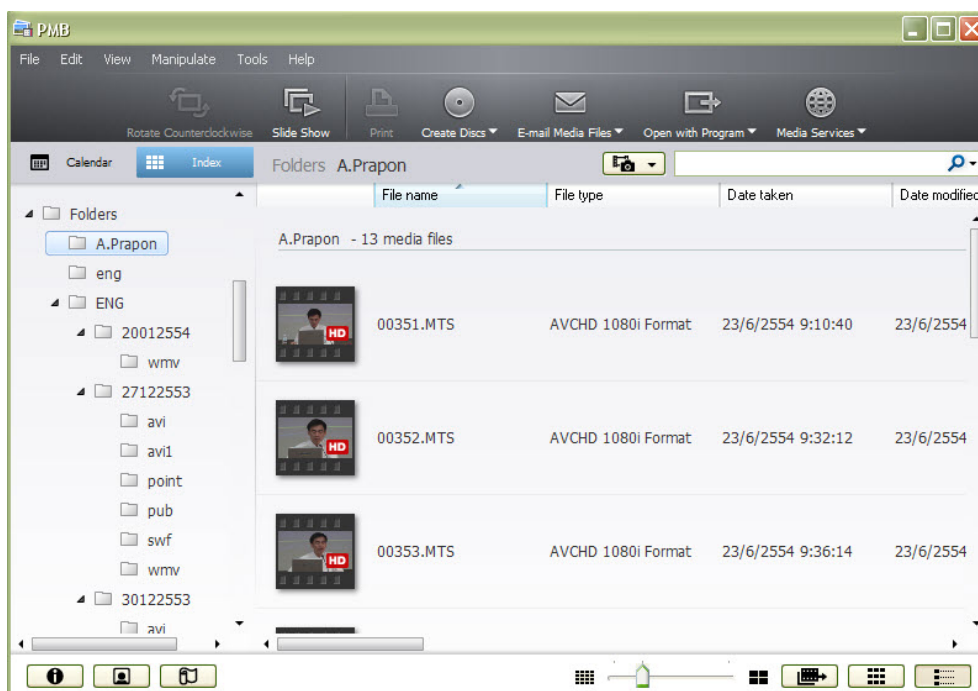

6. คลิกเมนู Manipulate--> Convert-->Convert to WMV and Save... เพื่อทำการ Convert ไฟล์เป็น .wmv

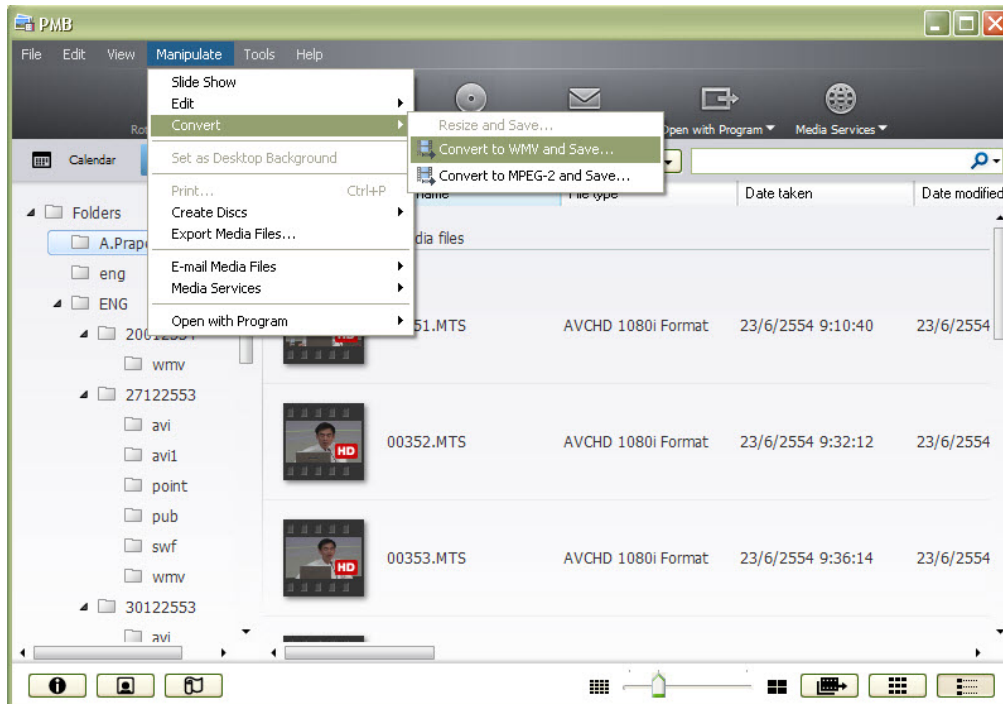

7. จะแสดงหน้าต่าง Convert to WMV and Save



8. ในส่วน Size: เลือก VGA(640x480) ,Video quality: เลือก Standard Quality(1000kbps),Save in: เลือกที่เก็บไฟล์ จากนั้นคลิกปุ่ม Start
9. จะแสดงหน้าต่าง WMV Conversion จากนั้นคลิกปุ่ม Yes

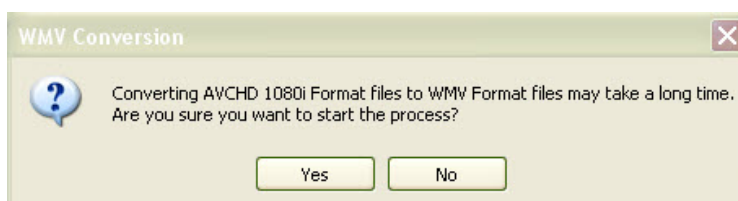

10. โปรแกรมจะทำการ Convert File

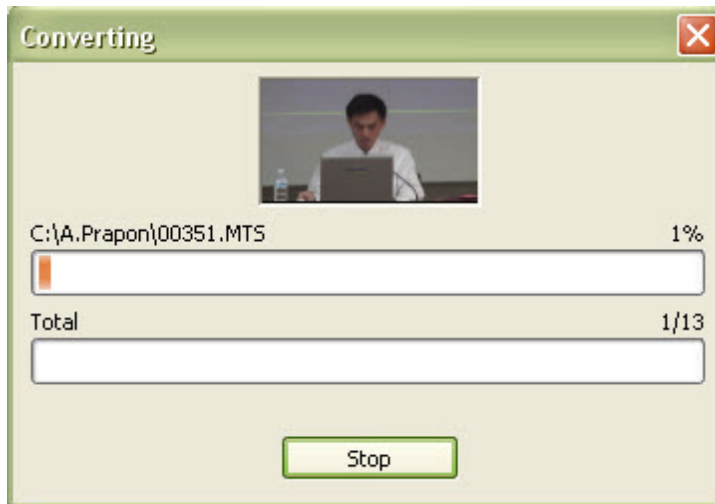

11. เมื่อ convert เสร็จจะแสดงหน้าต่าง Conversion Results จากนั้นคลิกปุ่ม OK เพื่อปิดหน้าต่าง

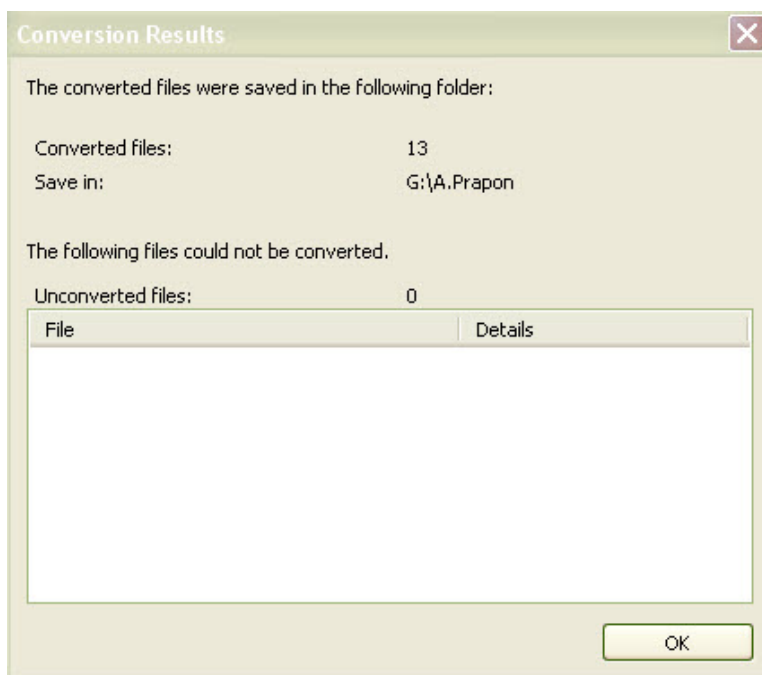

➤ การตัดต่อไฟล์วิดีโอเพื่อนำเข้า Microsoft PowerPoint

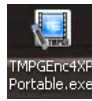

1. เปิดโปรแกรม TMPGEnc4.0 XPRESS
2. ในกรอบ Project menu คลิก Start a new project

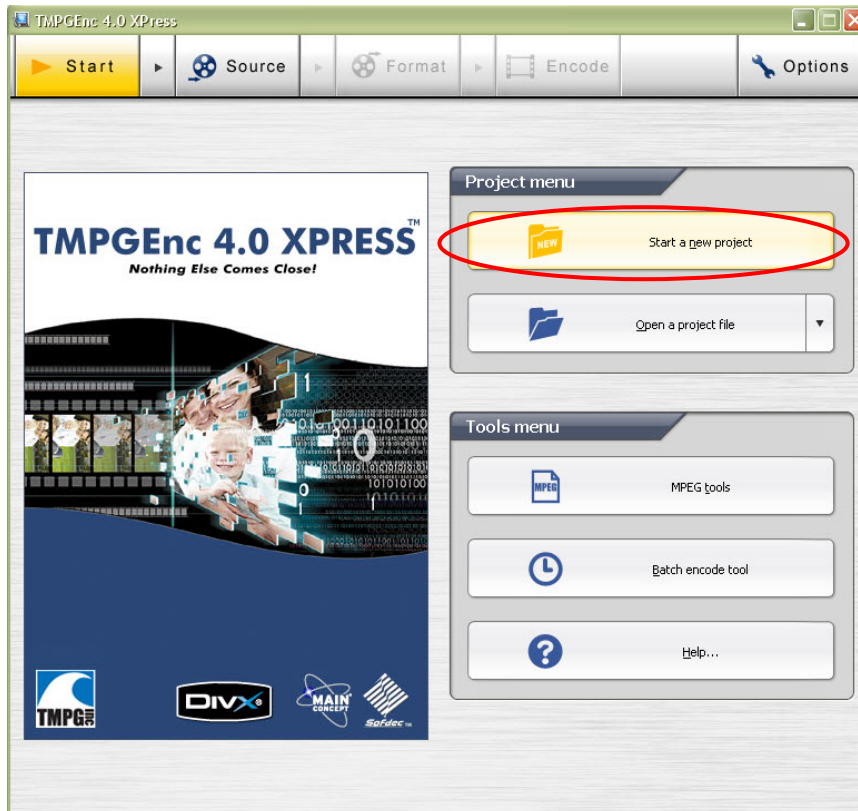

3. คลิก Add file เพื่อนำไฟล์มาตัดต่อ

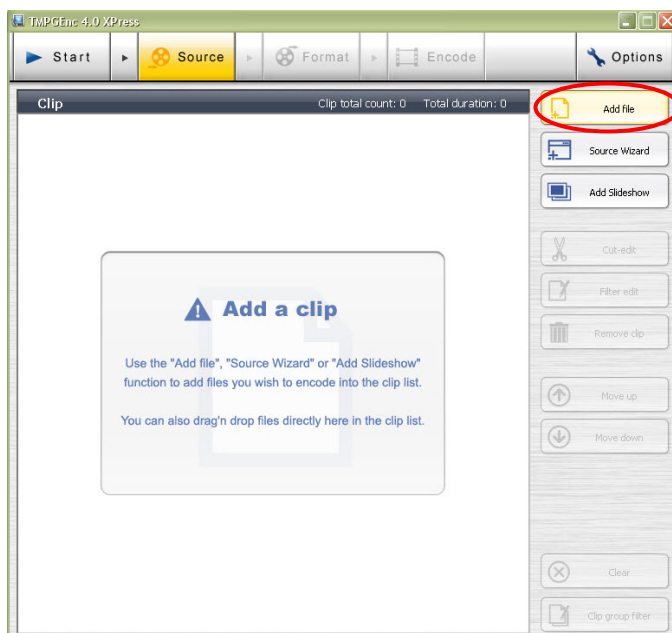

4. เลือกไฟล์ที่ได้ทำการ convert จากที่กล่าวมาแล้ว จากนั้นคลิก Open

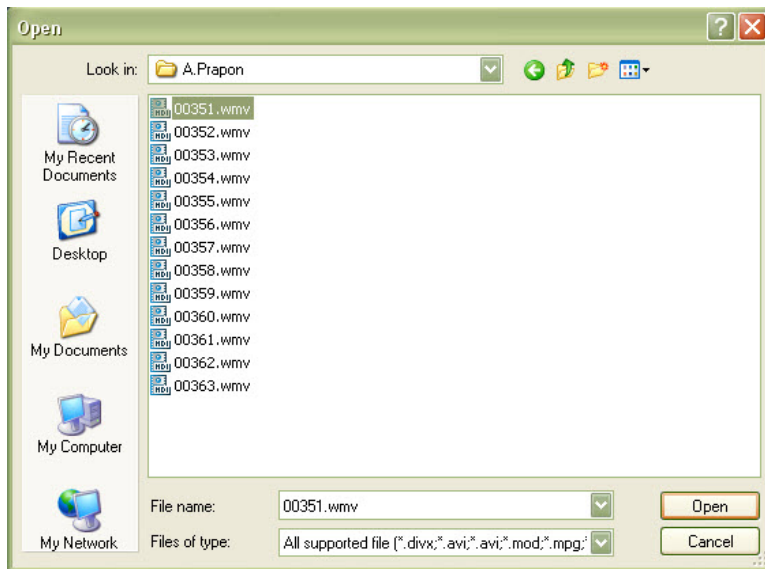

5. คลิกแท็บ Cut-edit

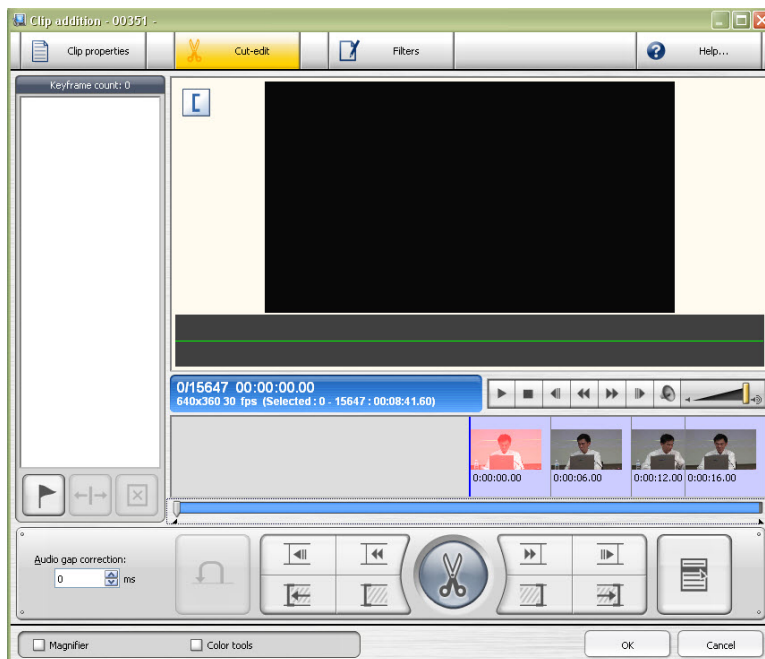

6. ฟังเสียงบรรยายสำหรับ PowerPoint สไลด์ที่ 1 เมื่อจบสไลด์ที่ 1 คลิกที่ปุ่ม

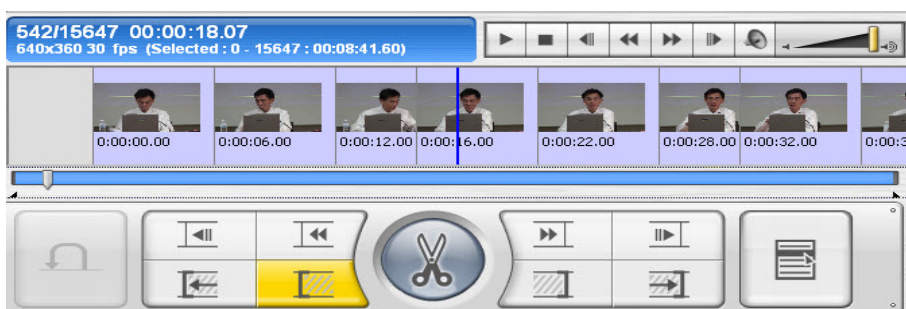

7. จะแสดงไฟล์ออกเป็น 2 ช่วง

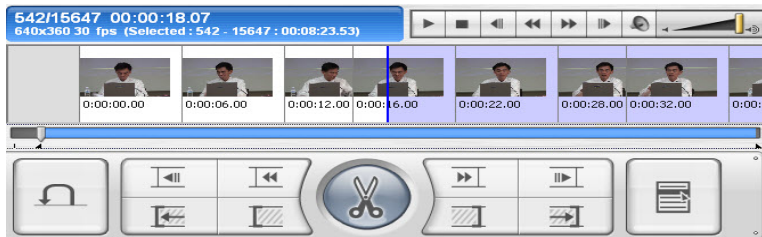

8. คลิก  เพื่อตัดไฟล์ส่วนหลังออก จะได้ไฟล์วิดีโอเฉพาะส่วน สไลด์ที่ 1

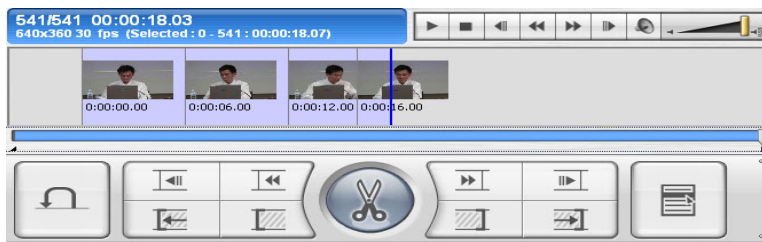

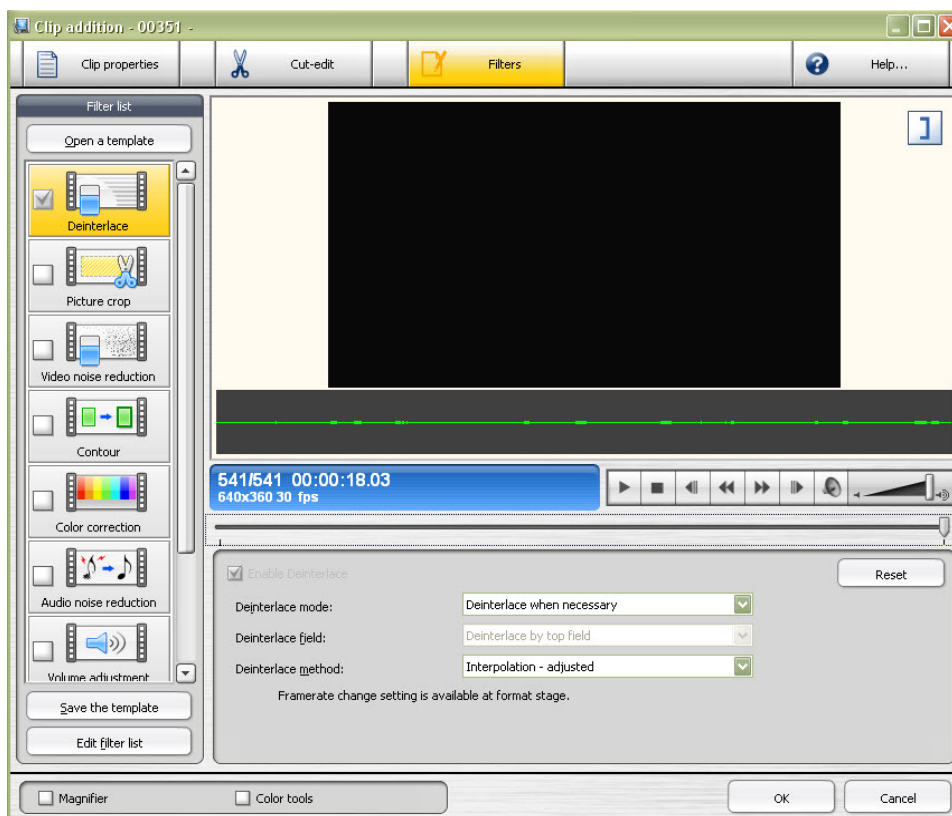

9. คลิกแท็บ Filters เพื่อปรับแต่งไฟล์วิดีโอ

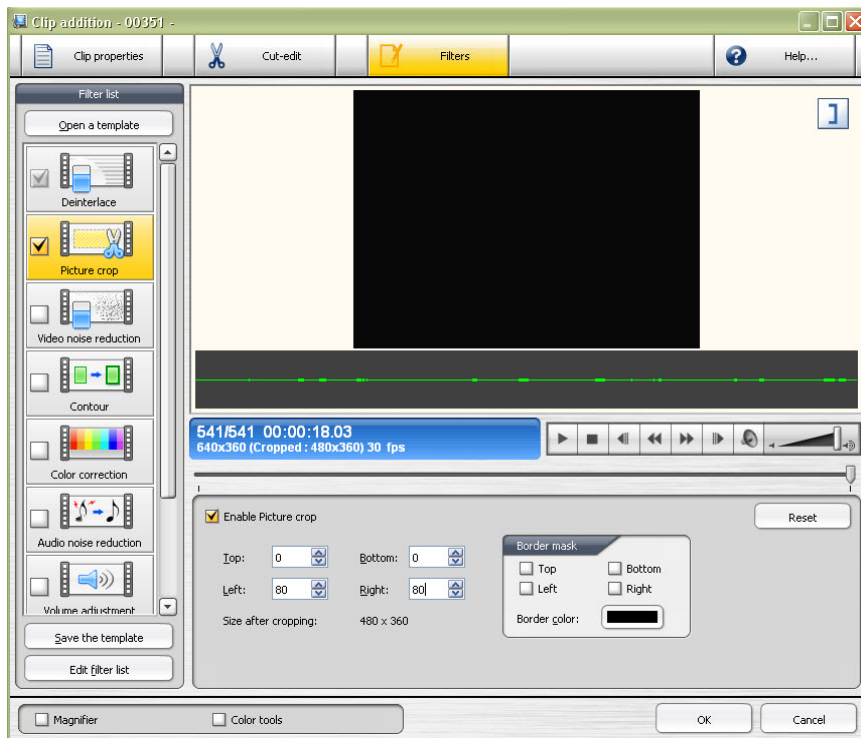

10. คลิก picture crop  เพื่อตัดวิดีโอไม่ให้มีขอบดำเมื่อนำใส่ใน PowerPoint จากนั้นคลิกเลือก

Enable Picture crop ในส่วน Left : ใส่ค่า 80 , Right : ใส่ค่า 80

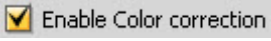

11. คลิก Color correction  เพื่อปรับแต่งสีวิดีโอ จากนั้นคลิกเลือก Enable Color correction  แท็บ Simple ปรับแต่งสีตามต้องการ

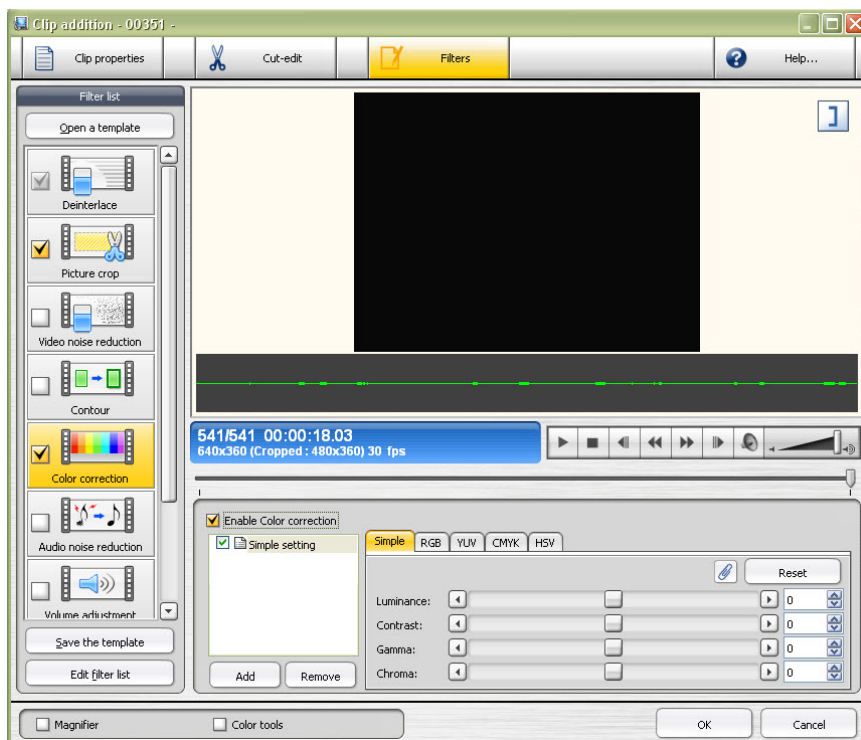

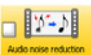
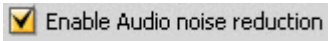
12. คลิก Audio noise reduction  เพื่อตัดเสียง noise ออก คลิกเลือก Enable Audio noise reduction 

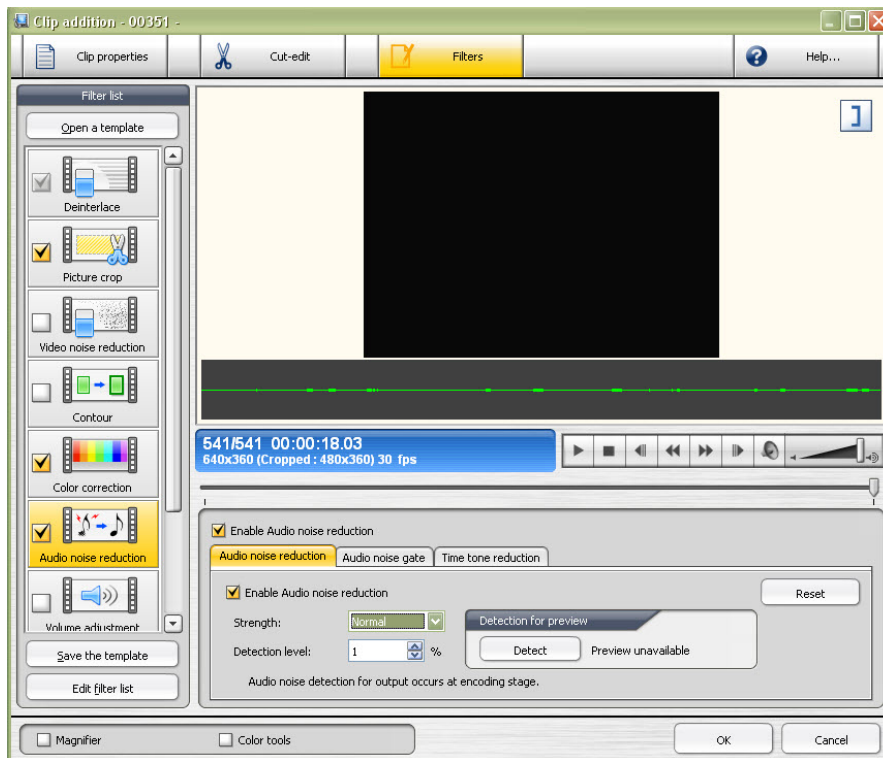

13. คลิก Volume adjustment  เพื่อเพิ่มเสียง ตัดเลือก Enable Volume adjustment ในส่วน volume : ใส่เสียง 120 (หรือตามต้องการ)

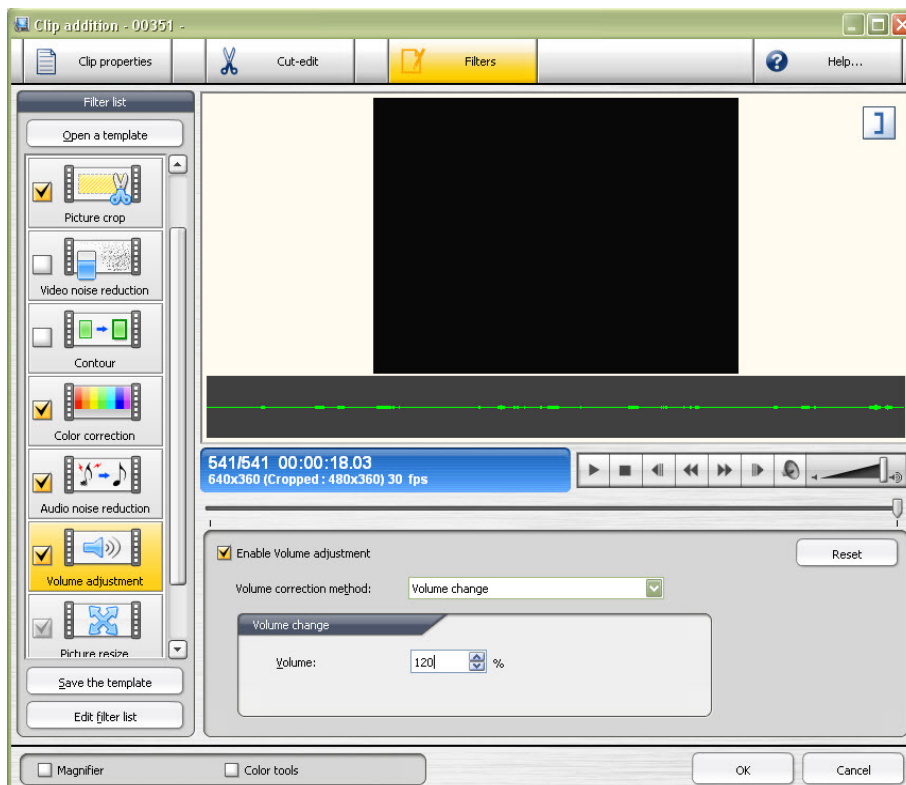

14. คลิกปุ่ม OK

15. คลิกที่ Format จะแสดงหน้าต่าง Output format selection เลือก AVI file output จากนั้นคลิกปุ่ม Select

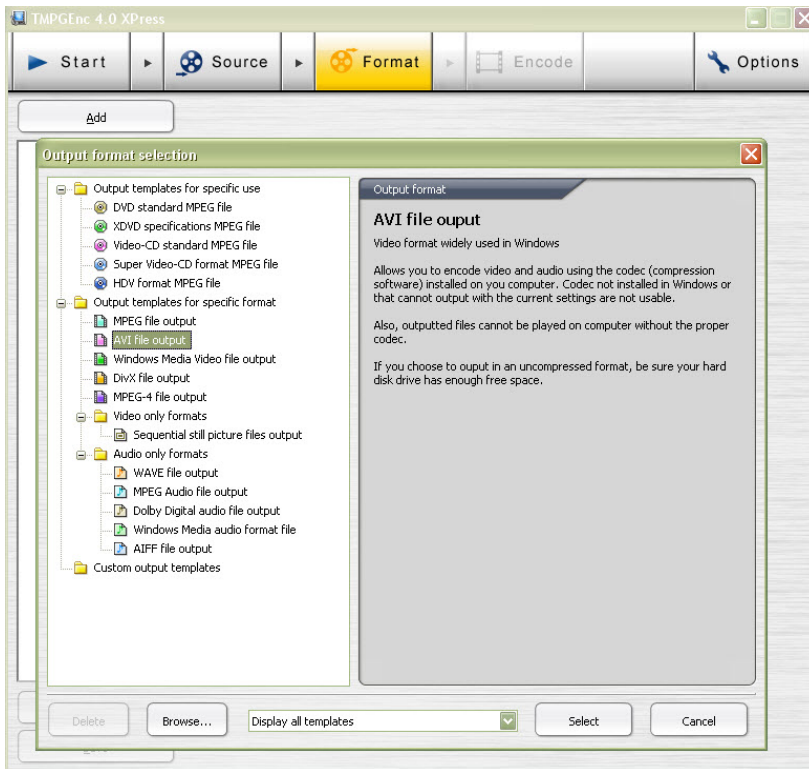

16. จะแสดงหน้าต่างเพื่อกำหนดรายละเอียดเพิ่มเติม คลิกที่ Video ในส่วน Size : ใส่ขนาด 352 x 288 , Frame rate : เลือก 30 fps , Video codec : เลือก XviD MPEG-4 Codec (XVID)

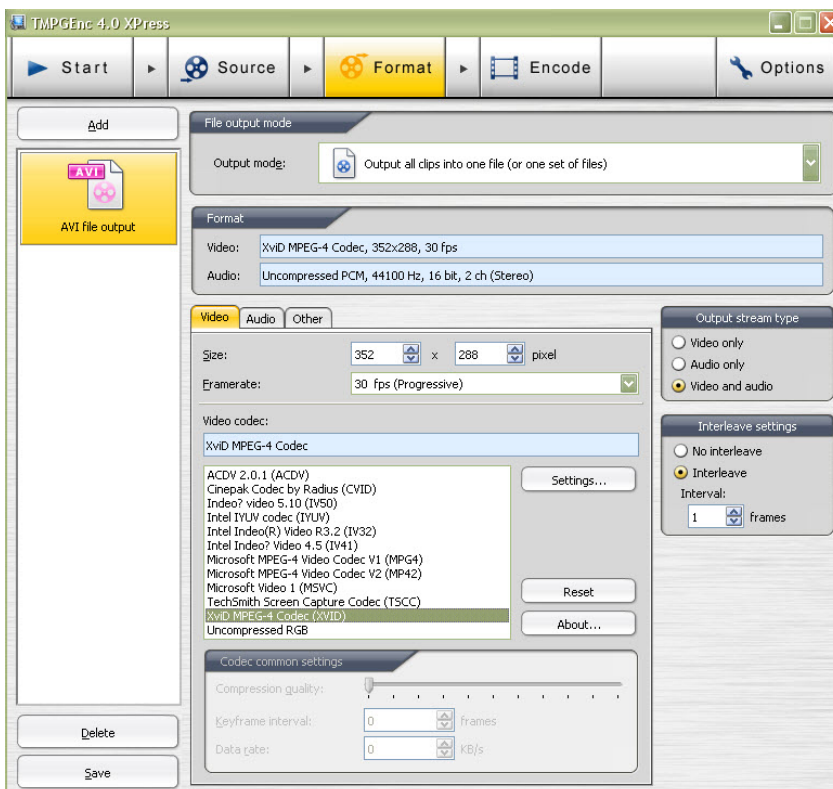

17. คลิกแท็บ Encode ในส่วน Output file name เลือกที่เก็บ โดยคลิกที่ Browse...และตั้งชื่อไฟล์ สำหรับ สไลด์ที่ 1 ตั้งชื่อ slide01.avi

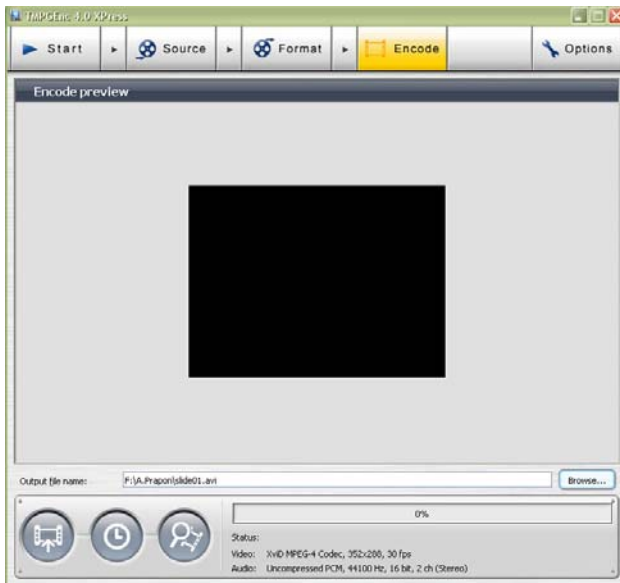

18. คลิกปุ่ม Start encode  เมื่อเสร็จแล้วจะแสดงหน้าต่าง Output completed จากนั้น คลิกปุ่ม OK เพื่อ ปิดหน้าต่าง

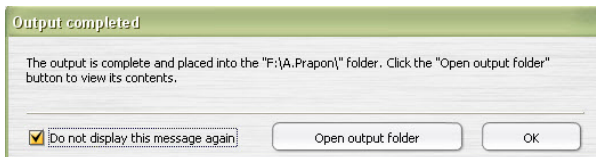

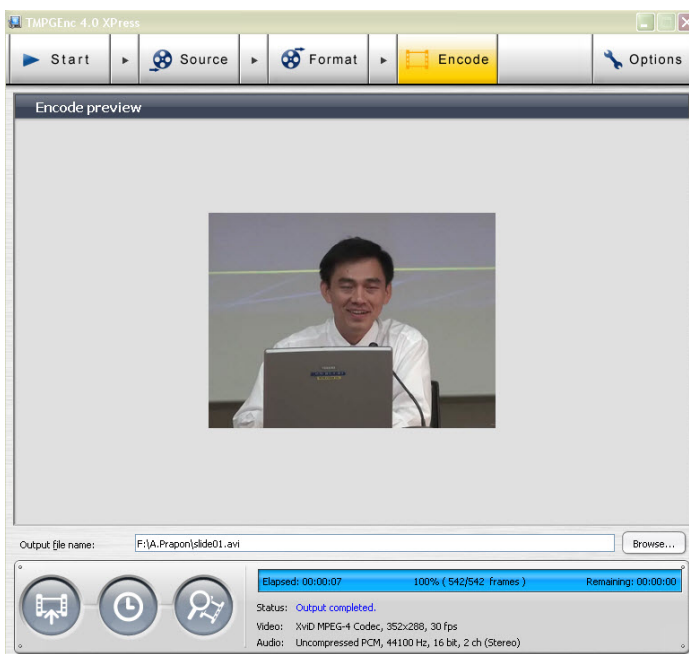

19. คลิกแท็บ Start เพื่อตัดต่อ สไลด์ที่ 2 ต่อ

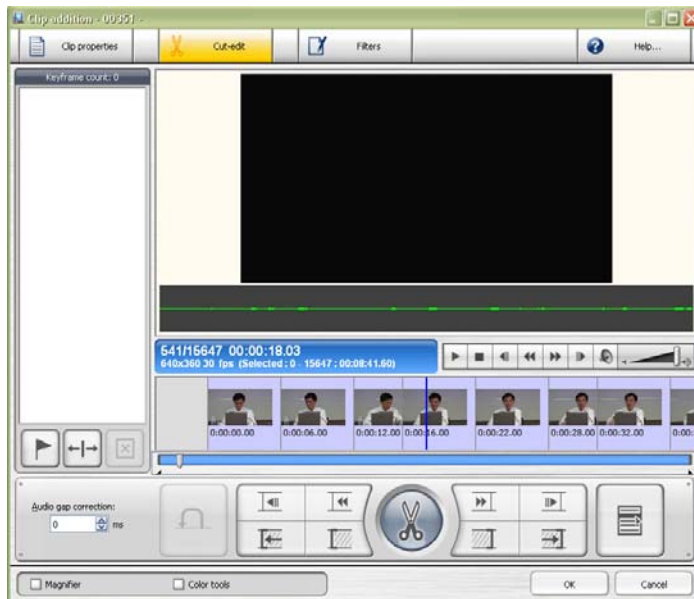

20. ทำตามขั้นตอนที่ 2-5

21. เลื่อนหัวอ่านมาที่ตำแหน่ง 18 วินาทีซึ่งเป็นตำแหน่งจบของสไลด์ที่ 1



22. คลิกปุ่ม  จะแสดงไฟล์ออกเป็น 2 ช่วง

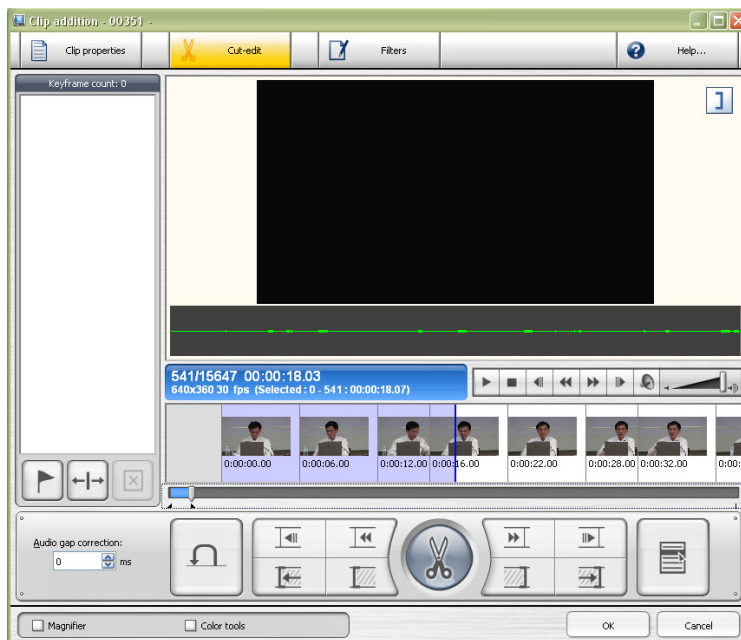

23. คลิกปุ่ม  เพื่อตัดไฟล์ส่วนหน้าออก

24. ฟังเสียงบรรยายสำหรับ PowerPoint สไลด์ที่ 2 เมื่อจบสไลด์ที่ 2 คลิกที่ปุ่ม 

25. ทำตามขั้นตอนที่ 7-18

26. จากนั้นตัดต่อสไลด์ที่ 3 และสไลด์ต่อไปโดยใช้วิธีการเดียวกัน

➤ การ convert ไฟล์ .avi เป็น .swf เพื่อนำเข้า Microsoft PowerPoint

1. เปิดโปรแกรม Magic Video Converter  คลิก Edit Profile เพื่อปรับแต่งค่าต่างๆ

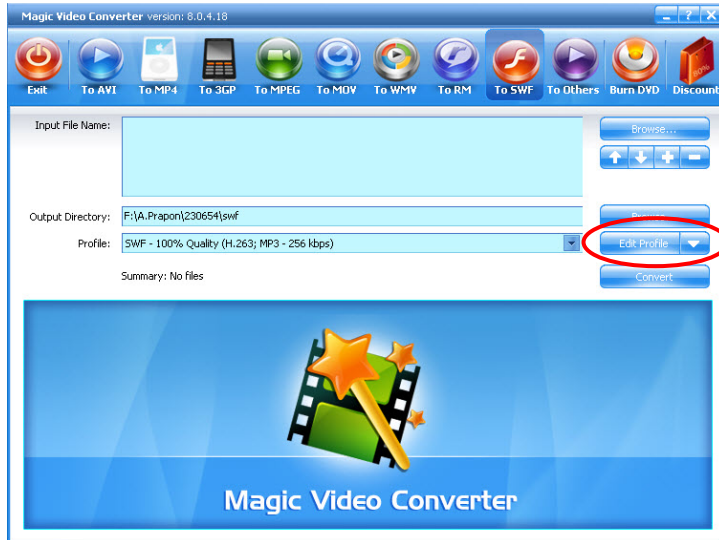

2. จะแสดงหน้าต่างต่าง SWF Profile Editor คลิก แท็บ Video
- ในกรอบ Bitrate ตั้งค่า Preset Quality เลือก Current bitrate 512 kbps
 - ในกรอบ Video Size เลือก Keep source file dimensions
 - ในกรอบ Frame Rate เลือก Change frame rate 30
 - ในกรอบ Aspect เลือก Auto

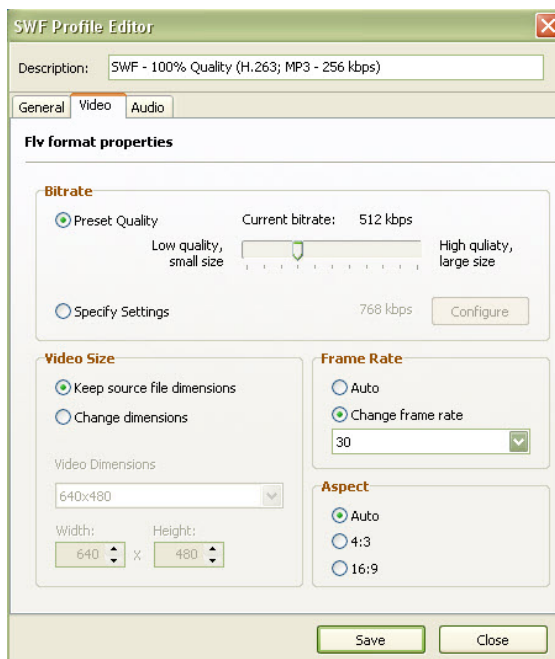

3. คลิกปุ่ม Save เมื่อปรับแต่งค่าต่างๆ เสร็จ

4. จะกลับมาหน้าโปรแกรม

- Input File Name: คลิกปุ่ม Browse...จากนั้นเลือกไฟล์ที่จะ convert
- Output Directory: คลิกปุ่ม Browse...จากนั้นเลือกที่เก็บไฟล์หลังจาก convert

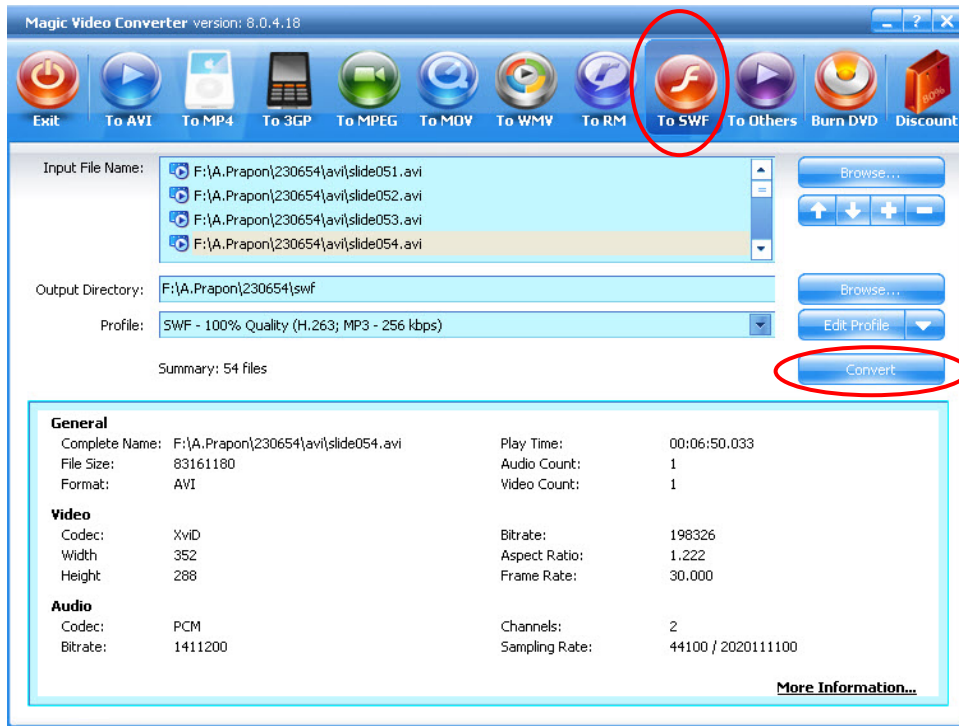

5. คลิกปุ่ม  เพื่อ convert ไฟล์ไปเป็น swf จากนั้นคลิกปุ่ม Convert เพื่อเริ่มทำการ convert ไฟล์จาก .avi เป็น .swf
6. จะแสดงหน้าต่าง Encoding in progress ระบบจะทำการ covert ไฟล์ทั้งหมด

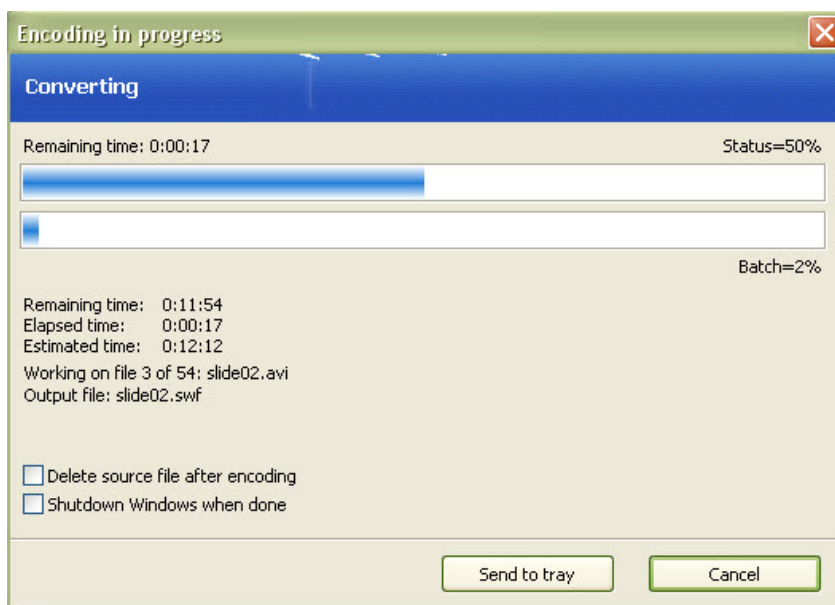

7. เมื่อ convert เสร็จจะได้ไฟล์ .swf

➤ การนำเข้าไฟล์วิดีโอโดยใช้โปรแกรม **Adobe Presenter** หลังจากติดตั้งโปรแกรม Adobe Presenter จะแสดงบนเมนูในโปรแกรม Microsoft PowerPoint และสามารถนำเข้าไฟล์วิดีโอ โดยวิธีการดังนี้

1. เปิดโปรแกรม Microsoft PowerPoint จะเห็นเมนู Adobe Presenter



2. เปิดไฟล์ที่จะสร้างบทเรียนอิเล็กทรอนิกส์ คลิกที่ เมนู Adobe Presenter --> Slide Properties...

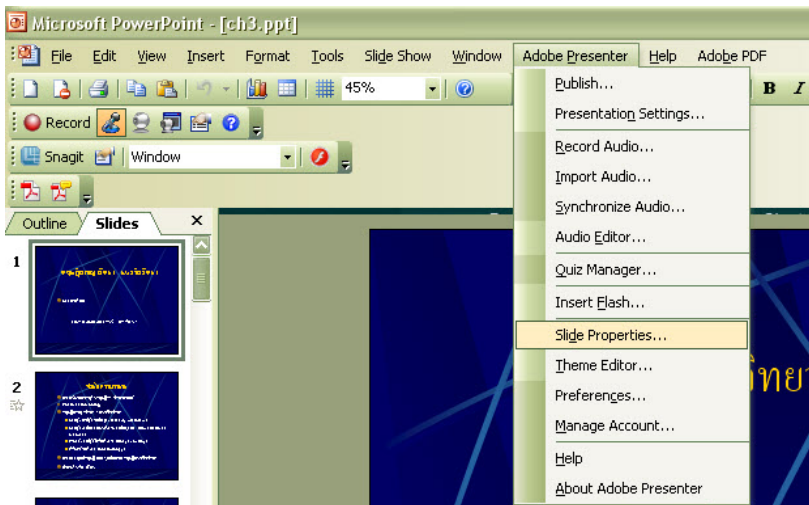

3. จะแสดงหน้าต่าง Slide Properties เลือก Slide 1 จากนั้นคลิกปุ่ม Edit...

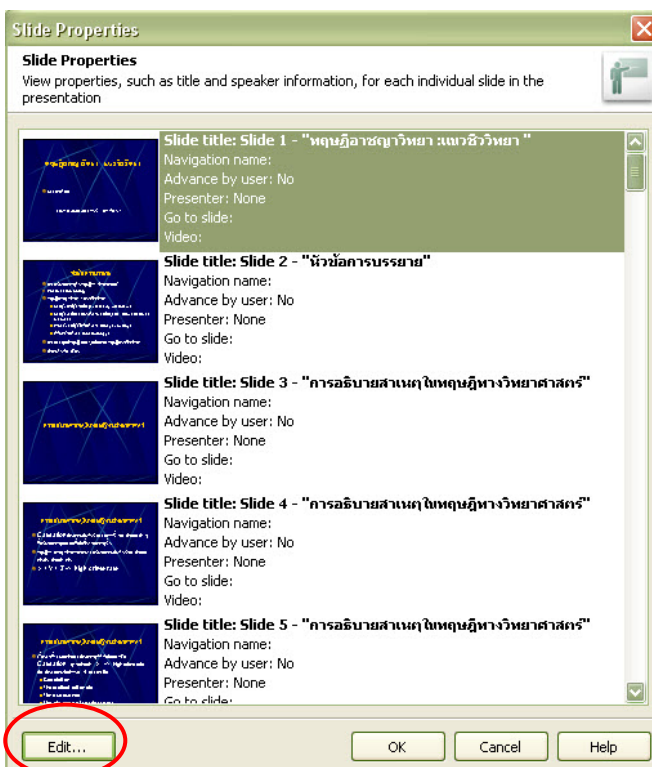

4. จะแสดงหน้าต่าง Edit Slide Properties ในส่วน Video: คลิก  เลือกไฟล์ slide01.swf ที่ได้ตัดต่อไว้

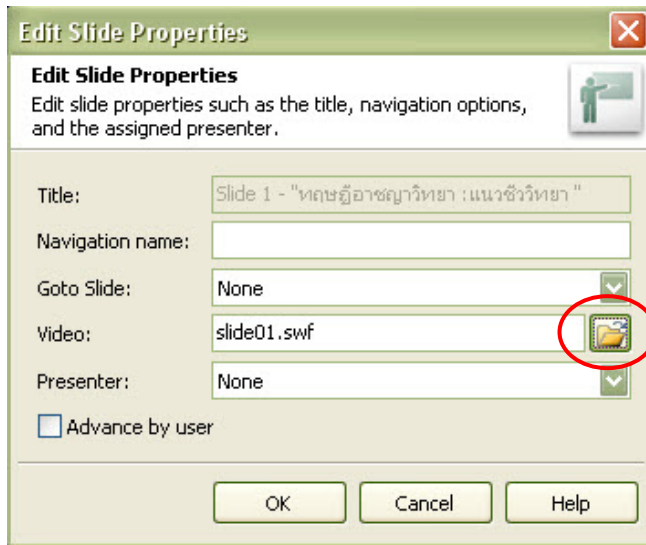

5. คลิกปุ่ม OK
6. จะกลับมาหน้าต่าง Slide Properties เลือก Slide 2 จากนั้นคลิกปุ่ม Edit...
7. ทำตามข้อ 4-5
8. จะกลับมาหน้าต่าง Slide Properties
9. ทำตามข้อ 3-5 จนครบทุก Slide
10. หลังจากใส่ไฟล์ swf ทุก Slide แล้ว คลิกปุ่ม OK จะกลับมาหน้าโปรแกรม Microsoft PowerPoint

➤ การแก้ไขไฟล์เสียง

11. คลิกที่ เมนู Adobe Presenter เลือก Audio Editor...เพื่อปรับระยะเวลาเสียงให้เท่ากับไฟล์เดิม

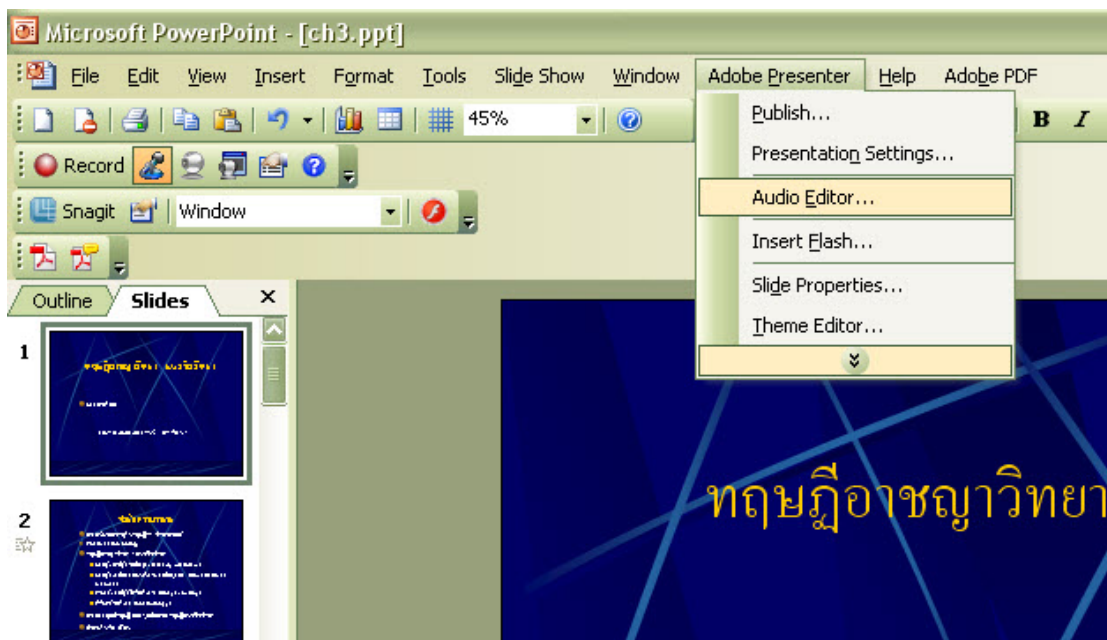

12. จะแสดงหน้าต่าง Audio Editor จะแก้ไขเวลาต้องกลับไปดูไฟล์ที่ตัดต่อ แต่ละ Slide ใช้เวลาไปเท่าไร

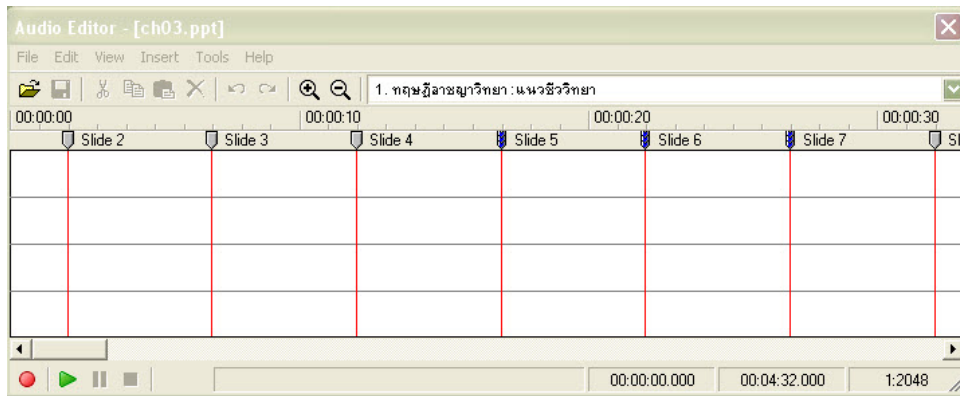

12.1 ดูเวลาของแต่ละ Slide โดยไปเปิดที่ไฟล์เดือรที่เก็บไฟล์ .avi ไว้คลิกเมนู View เลือก Choose Details...

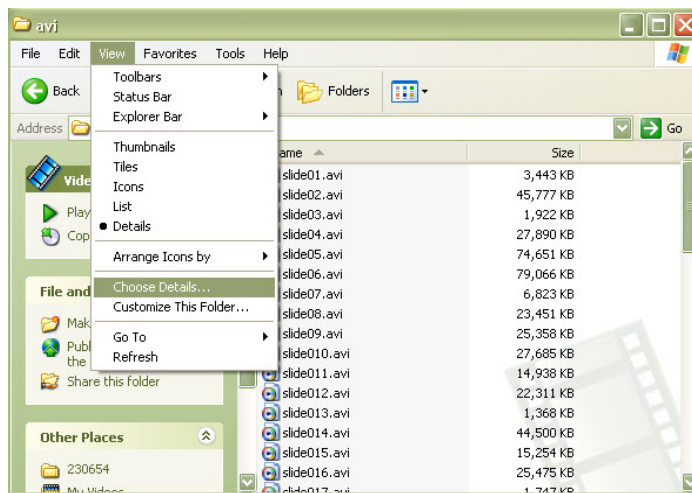

12.2 ดึงเลือก Duration เพื่อให้แสดงเวลาแต่ละ Slide จากนั้นคลิก OK

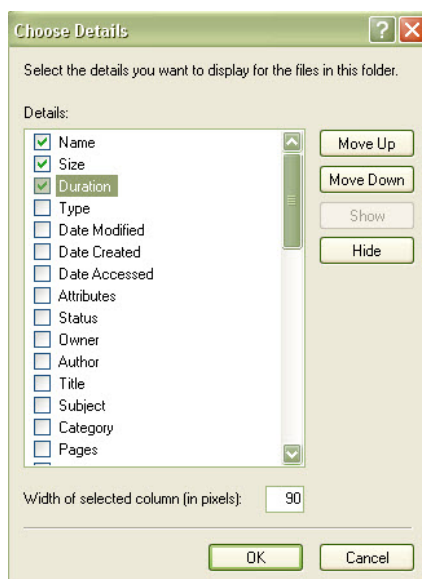

12.3 ในส่วน Duration จะแสดงเวลาแต่ละ Slide

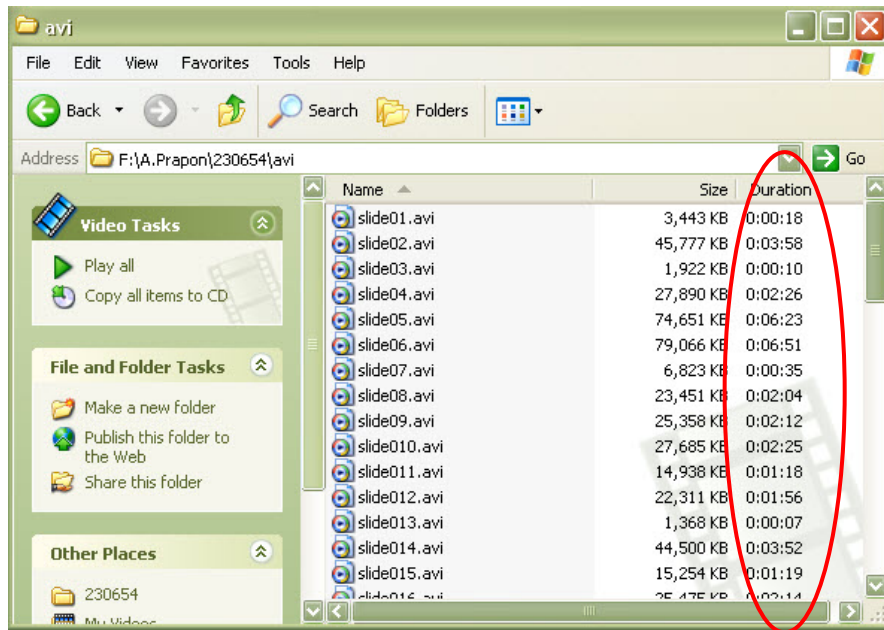

13. หลังจากทราบเวลาในแต่ละ Slide แล้ว กลับมาปรับแก้ที่ Audio Editor

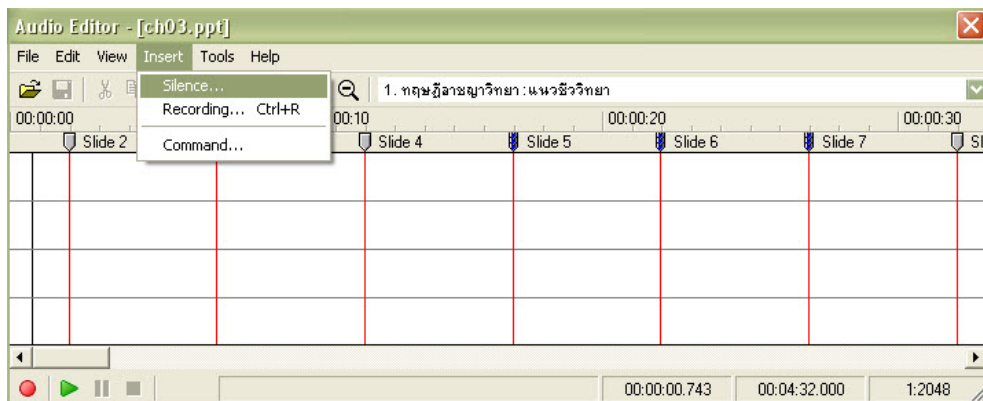

14. จากใน AudioEditor จะเห็นว่าสไลด์ที่ 1 มีเวลาอยู่ 2 วินาที ซึ่งเวลาทั้งหมดที่ใช้ไปของวิดีโอสไลด์ที่ 1 เท่ากับ 18 วินาที เพราะฉะนั้นต้องบวกเวลาเพิ่มอีก $18-2 = 16$ วินาที โดยการคลิกที่เมนู Insert Silence... จะแสดงหน้าต่าง Insert Silence

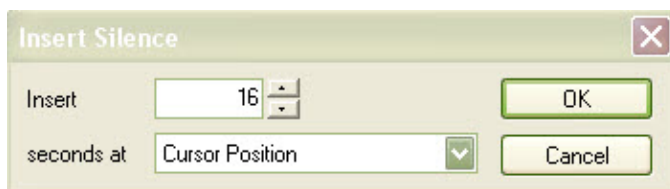

15. ในช่อง Insert ใส่ค่า 16 จากนั้นคลิกปุ่ม OK จะเห็นว่าสไลด์ที่ 1 จะมีเวลาเพิ่มขึ้นจาก 2 วินาทีเป็น 18 วินาที

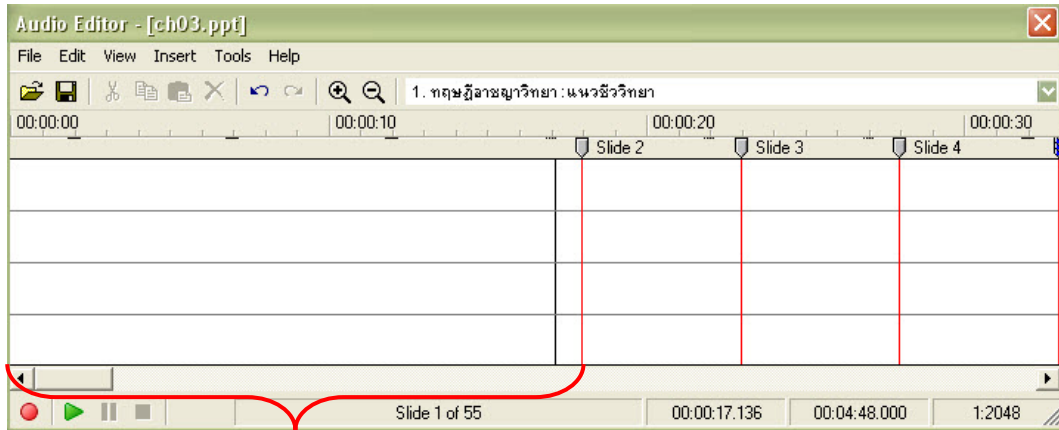

16. เพิ่มเวลาให้สไลด์ที่ 2 จะเห็นว่าสไลด์ที่ 2 มีเวลาอยู่ 5 วินาที ซึ่งเวลาทั้งหมดที่ใช้ไปของวิดีโอสไลด์ที่ 2 เท่ากับ 3 นาที 58 วินาที ($60 \times 3 + 58 = 238$ วินาที) เพราะฉะนั้นต้องบวกเวลาเพิ่มอีก $238 - 5 = 233$ วินาที โดยการคลิกที่เมนู Insert Silence... จะแสดงหน้าต่าง Insert Silence ในช่อง Insert ใส่ค่า 233 สไลด์ที่ 2 จะมีเวลาเพิ่มขึ้นจาก 5 วินาทีเป็น 238 วินาที
17. เพิ่มเวลาสไลด์ที่ 3 จนถึง สไลด์สุดท้ายโดยวิธีการเดียวกัน
18. คลิก  เพื่อทำการบันทึกหลังจากเพิ่มเวลารอบทุกสไลด์ จากนั้นคลิกเมนู File--> Exit

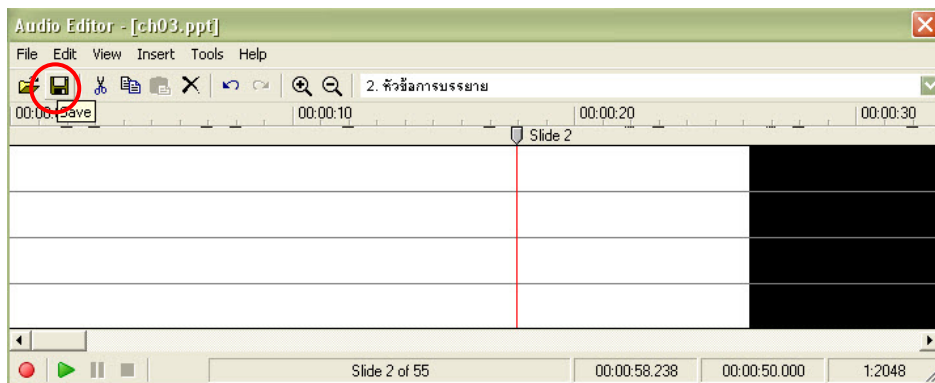

➤ การเปลี่ยน Presentation Title

19. จะกลับมาหน้าโปรแกรม Microsoft PowerPoint จากนั้นไปที่เมนู AdobePresenter --> Presentation Setting...เพื่อตั้งชื่อ

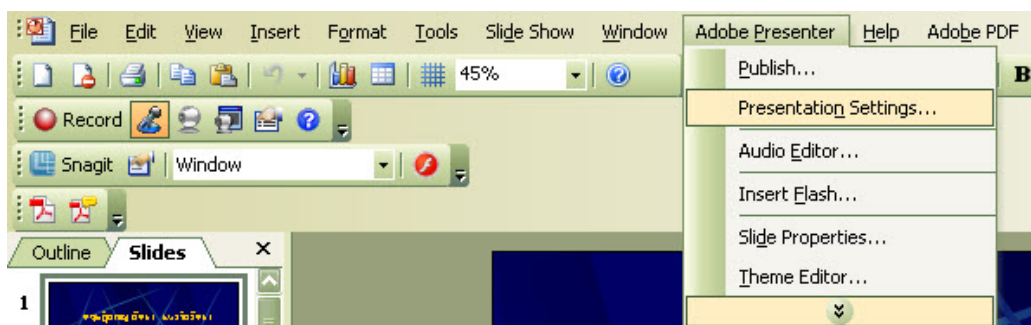

20. จะแสดงหน้าต่าง Presentation Settings ในช่อง Title: พิมพ์ชื่อหัวข้อ จากนั้นคลิกปุ่ม OK

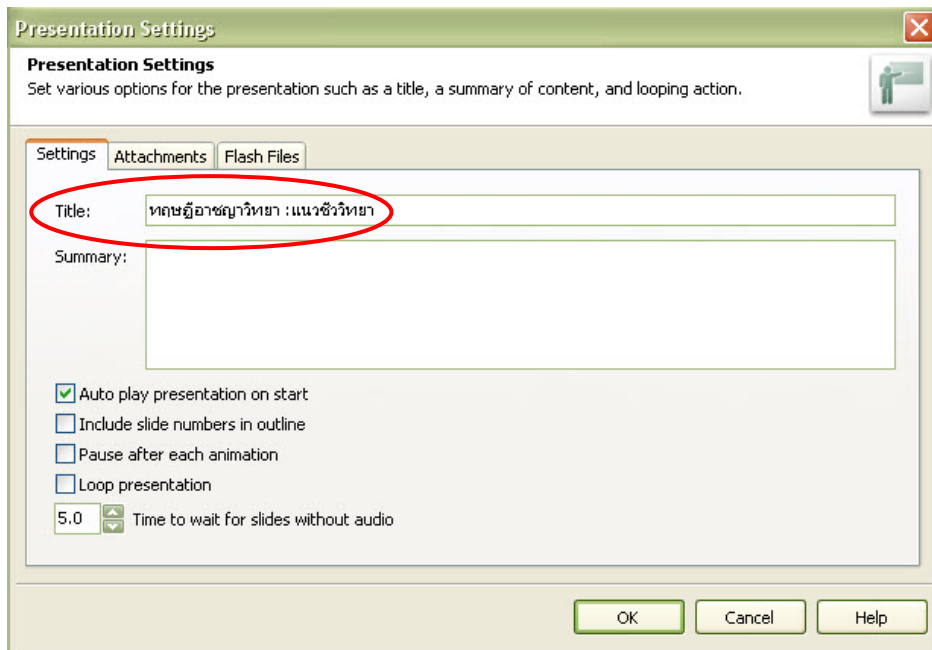

➤ การเปลี่ยน Theme

21. จะกลับมาหน้าโปรแกรม Microsoft PowerPoint จากนั้นไปที่เมนู AdobePresenter --> Theme Editor เพื่อเปลี่ยน Theme ให้เหมาะกับสไลด์

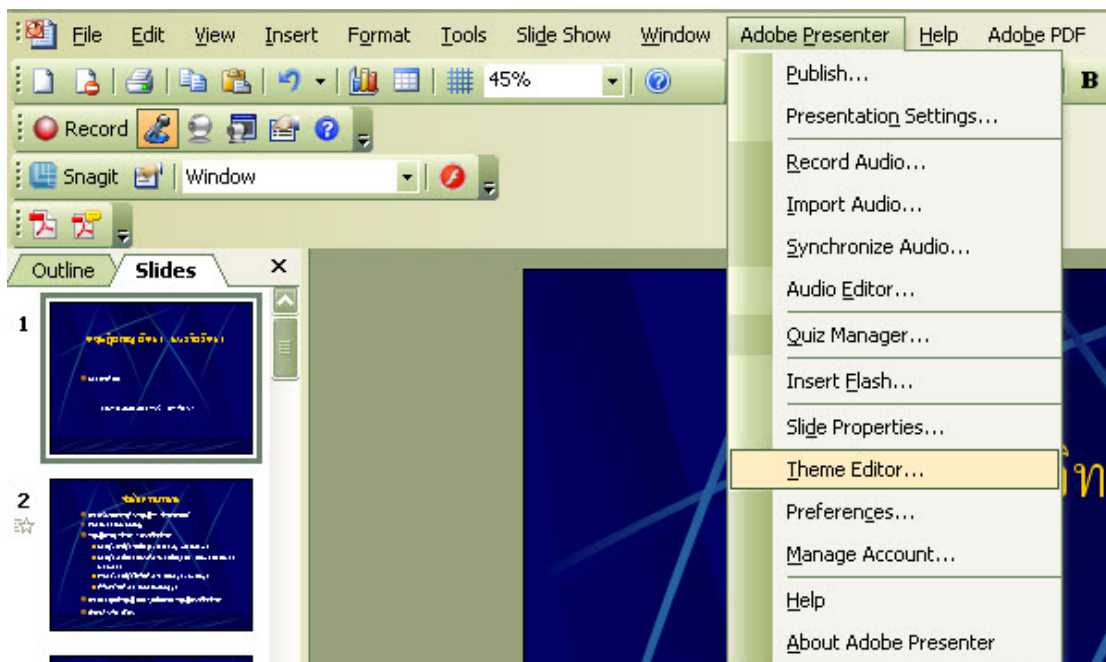

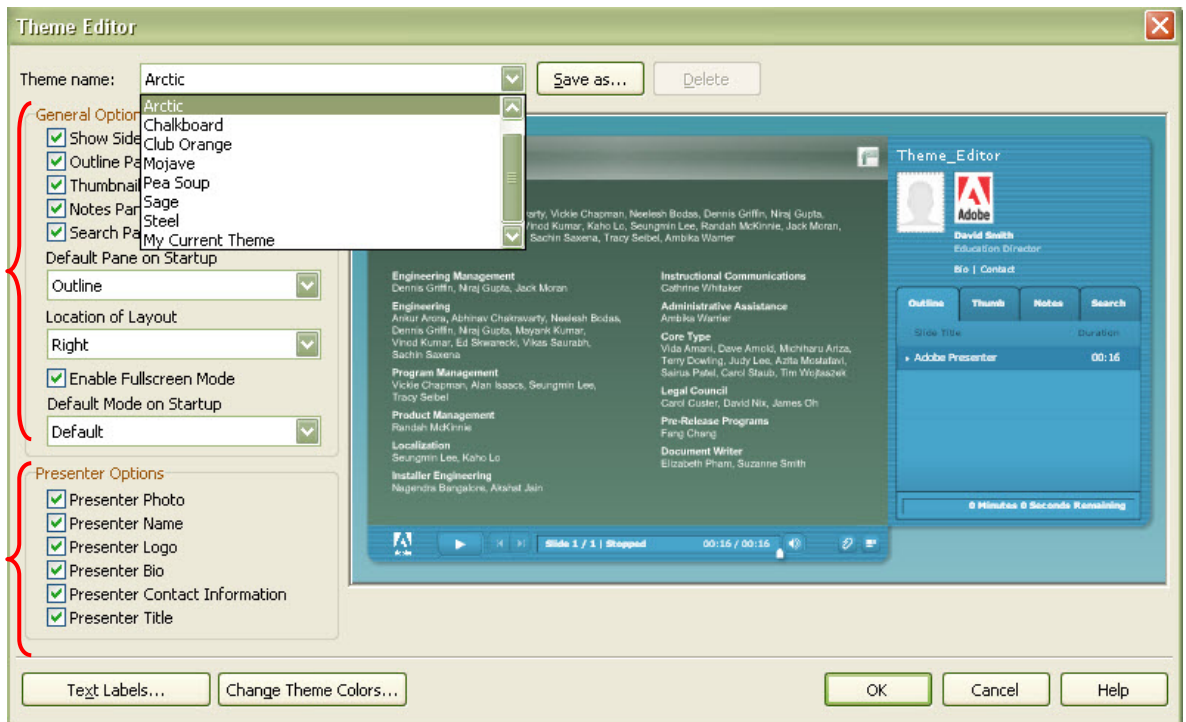

22. จะแสดงหน้า Theme Editor เลือกชื่อ Theme จากรายการที่มีในเมนู Theme name: และในกรอบ General Options, Presenter Options เลือกรูปแบบที่จะให้แสดงในสไลด์

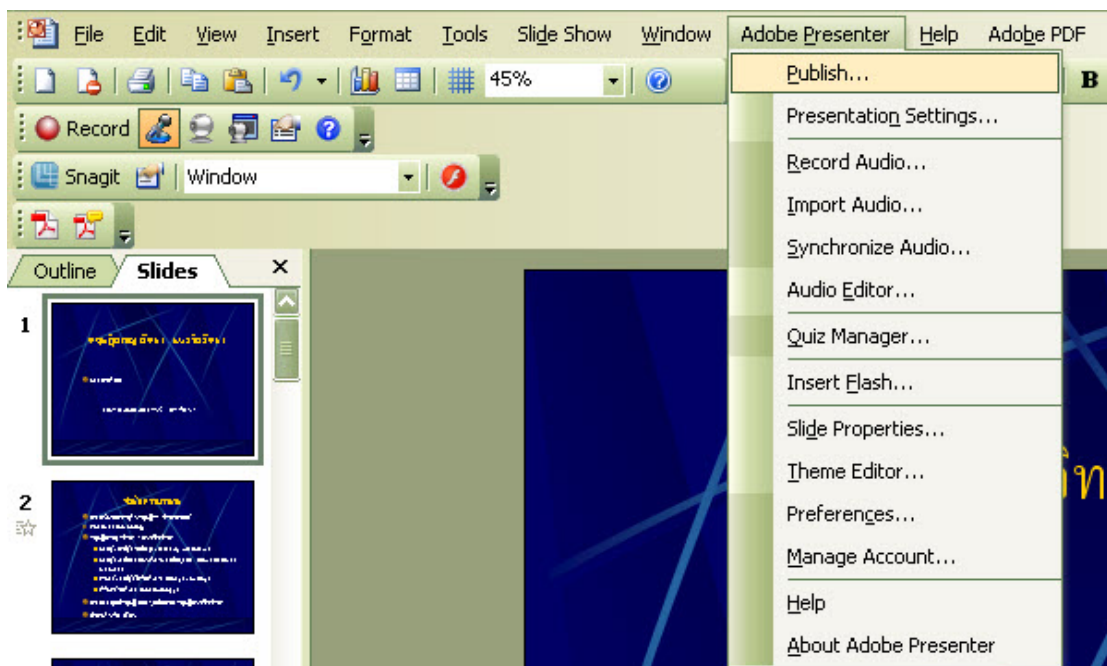

➤ การ Publish Presentation

23. จะกลับมามหาหน้าโปรแกรม Microsoft PowerPoint จากนั้นไปที่เมนู AdobePresenter --> Publish...เพื่อดูผลงาน



24. จะแสดงหน้า Publish คลิกเลือก  ในส่วน Folder: คลิก Browse... เพื่อเลือกที่เก็บ จากนั้นคลิกปุ่ม Publish

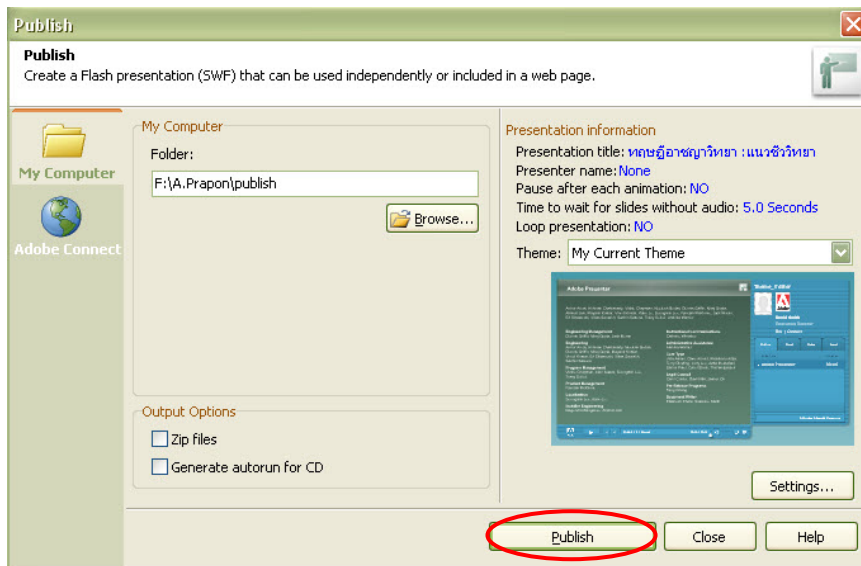

25. ระบบจะทำการ Publish เสร็จแล้วจะแสดงข้อความ Conversion complete... คลิกปุ่ม View Output

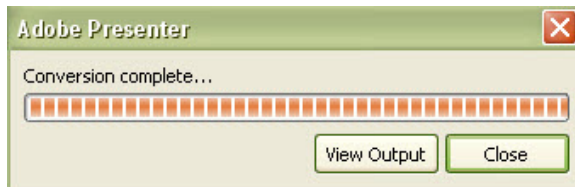

26. จะแสดงผล จะมีชื่อ Title ตามที่ตั้งไว้ จากนั้นเช็คเวลาแต่ละสไลด์ว่าให้ตรงกับเวลาวิดีโอ ถ้าไม่ตรงกลับไปแก้ที่ Audio Editor

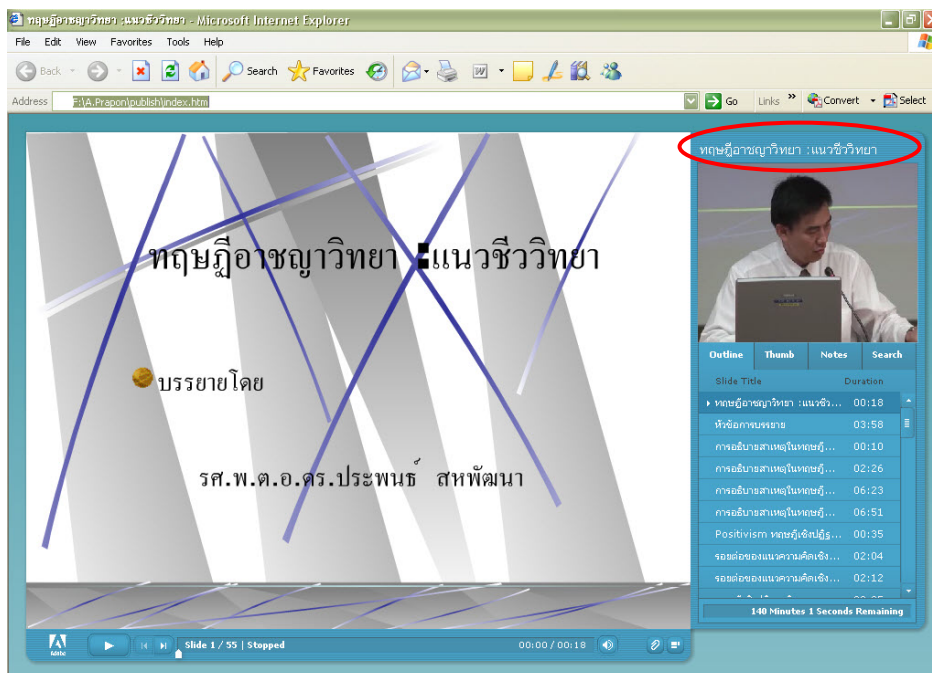

27. ถ้าทุกอย่างถูกต้อง กลับมาหน้าโปรแกรม Microsoft PowerPoint จากนั้นไปที่เมนู AdobePresenter --> Publish...

28. จะแสดงหน้า Publish คลิกเลือก  ในส่วน Folder: คลิก Browse... เพื่อเลือกที่เก็บ และในส่วน Output Options ดึงเลือก Zip files จากนั้นคลิกปุ่ม Publish

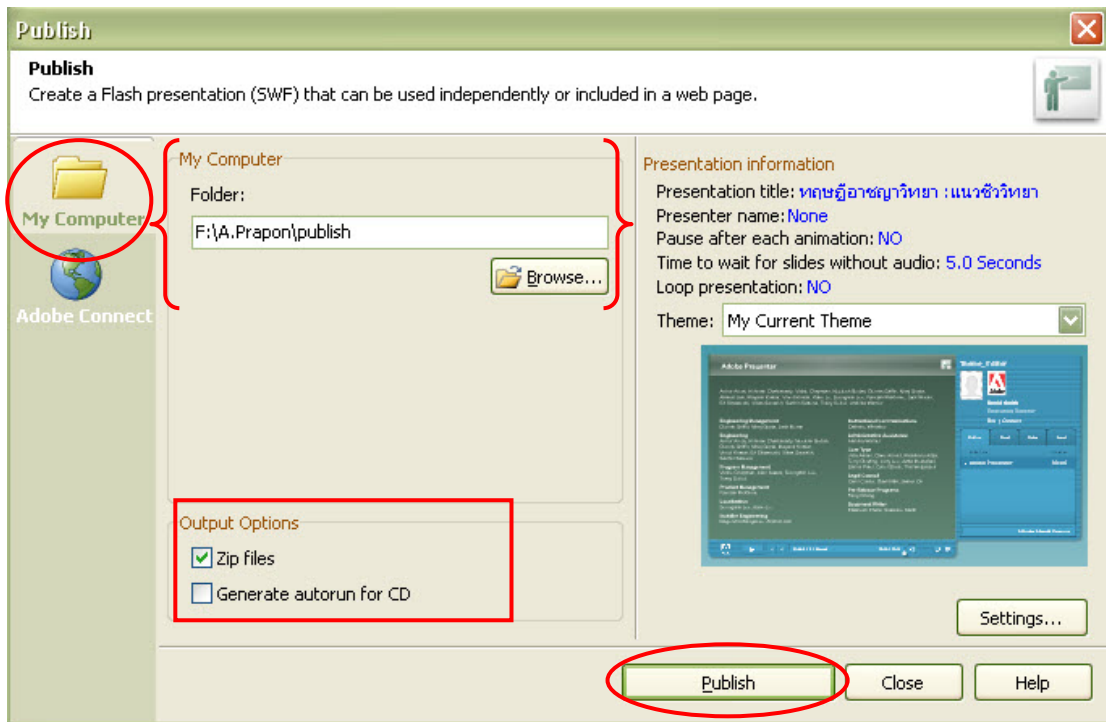

29. จะได้ไฟล์ .zip จากนั้นเปิด Web browser ไปที่ <http://cydu.nida.ac.th/> พิมพ์ login ,password จากนั้นคลิกปุ่ม Login

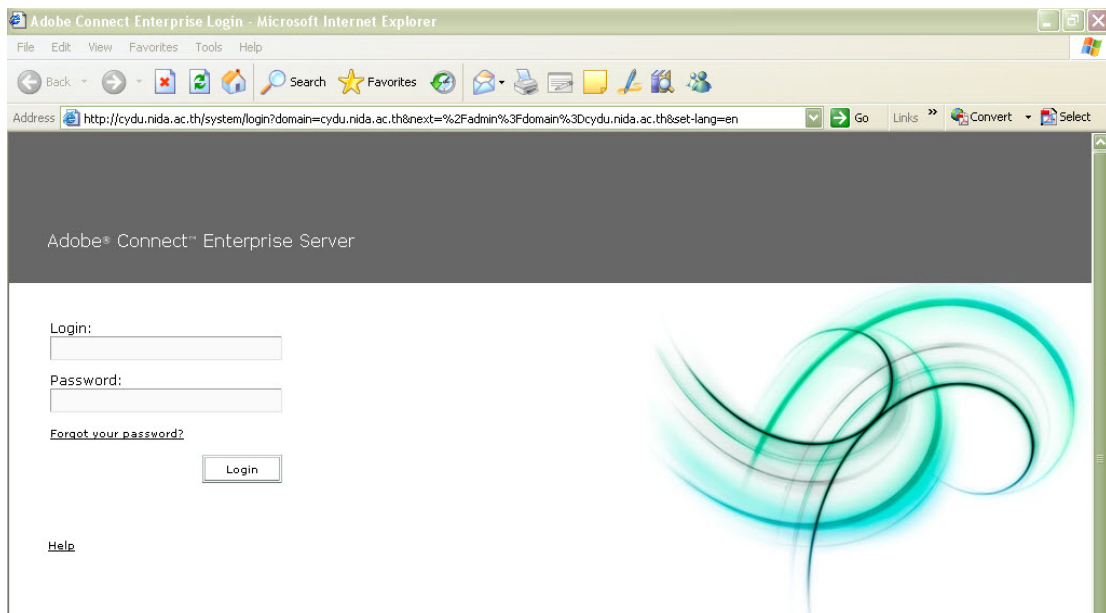

30. คลิกปุ่ม New Content

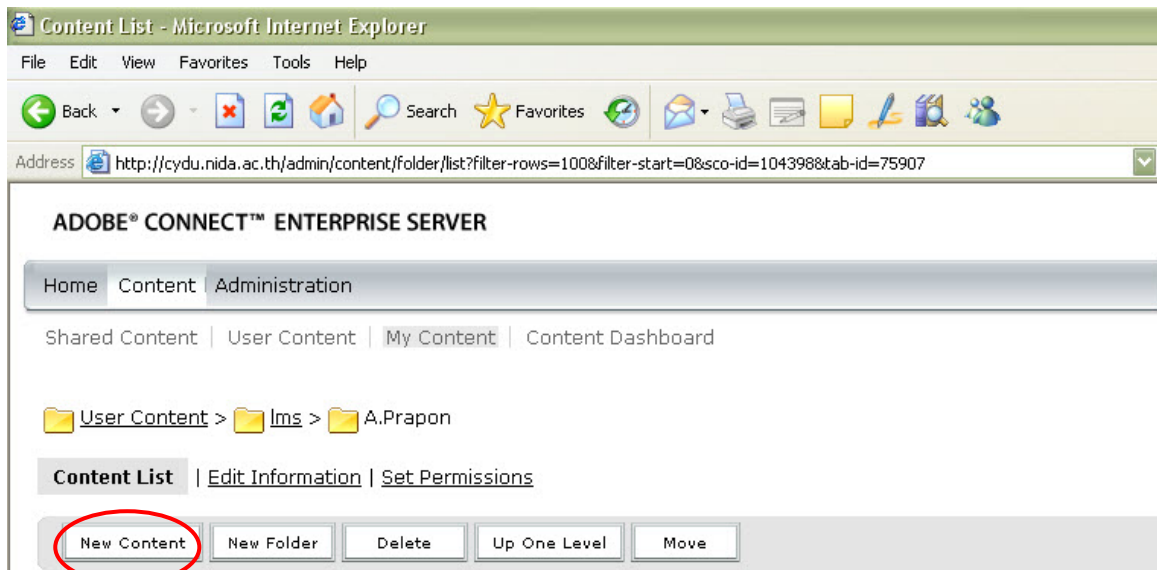

31. ในส่วน File: คลิก Browse...เลือกไฟล์ .zip ที่ทำไว้ในข้อ 29 ,Title: พิมพ์ชื่อหัวข้อ,Custom URL:พิมพ์ชื่อ URL จากนั้นคลิกปุ่ม Save

Content List | [Edit Information](#) | [Set Permissions](#)

Select Content File

File: *

The file should be one of the following formats: *.ppt, *.flv, *.swf, *.pdf, *.gif, *.jpg, *.png, *.mp3, *.html, or *.zip. Please refer to the documentation for valid contents for zip files.

Enter Content Information

Title: *

Custom URL:

(Leave this field blank for a system-generated URL, or include a unique URL path. For example: "productdemo" will result in http://cydu.nida.ac.th/productdemo/)

Summary:
(max length=750 characters)

* - indicates required fields

32. เมื่ออัปโหลดเสร็จจะแสดงตามรูป งานนั้นคลิก Logout ออกจากระบบ

ADOBE® CONNECT™ ENTERPRISE SERVER

My Profile | Help | **Logout: lms lms**

Home | Content | Administration

Shared Content | User Content | My Content | Content Dashboard

User Content > lms > A.Prapon > 3.เทคโนโลยีอาชีวศึกษา

Content Information | Edit Information | Set Permissions | E-mail Link | Download Content | Upload Content | Reports

Content Information

Title: 3.เทคโนโลยีอาชีวศึกษา

Duration: 55 slides (02:20:02)

Disk usage: 631158.9 Kb

Permissions: Same as parent folder

URL for Viewing: <http://cvdu.nida.ac.th/pa7600ch03/>

Summary:

Language: English

➤ การนำเข้าไฟล์ Flash ในกรณีที่ไม่ข้อมูลใน Powerpoint เพื่อแสดงไฟล์วิดีโอ

1. เปิดโปรแกรม Microsoft PowerPoint ทำการ Save ไฟล์
2. จากนั้นไปที่เมนู Insert --> New Slide ทำการ insert slide เท่ากับจำนวนไฟล์ Flash ที่จะนำเข้า

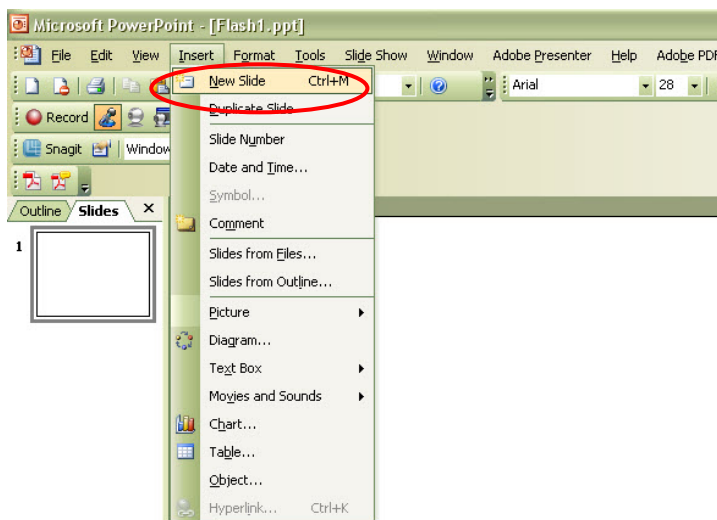

3. คลิกที่เมนู Format --> Slide Design...

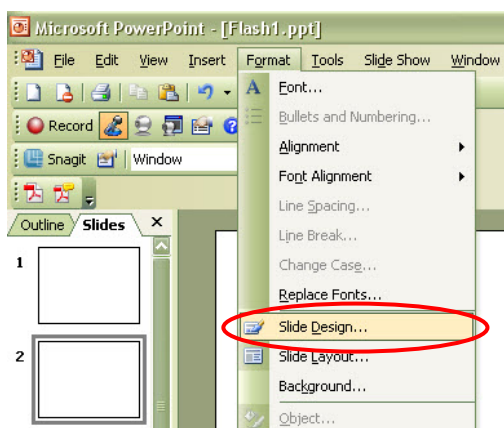

4. ด้านขวามือคลิกเลือกรูปแบบที่ต้องการ

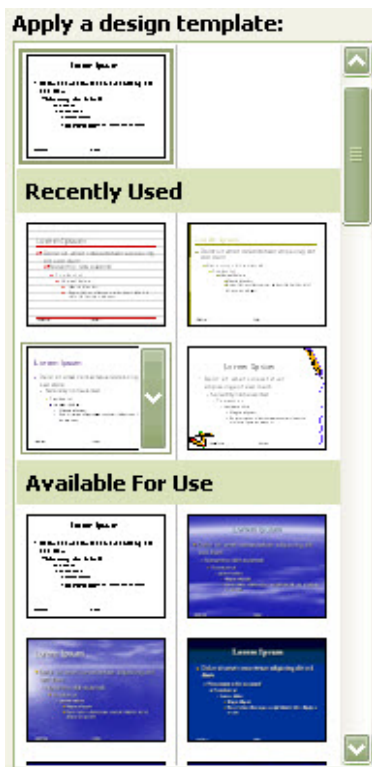

5. เลือก Slide ที่ 1 จากนั้นคลิกที่ เมนู Adobe Presenter --> Insert Flash...

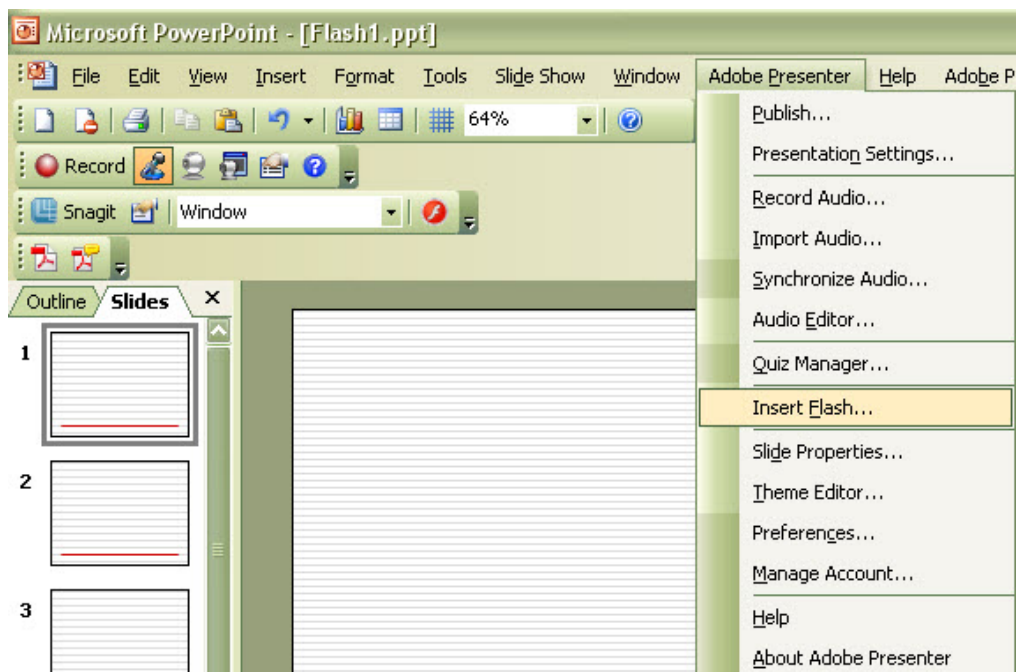

6. คลิกไฟล์ Flash ที่ได้จากการตัดต่อไฟล์วิดีโอ และได้ convert มาเป็น .swf

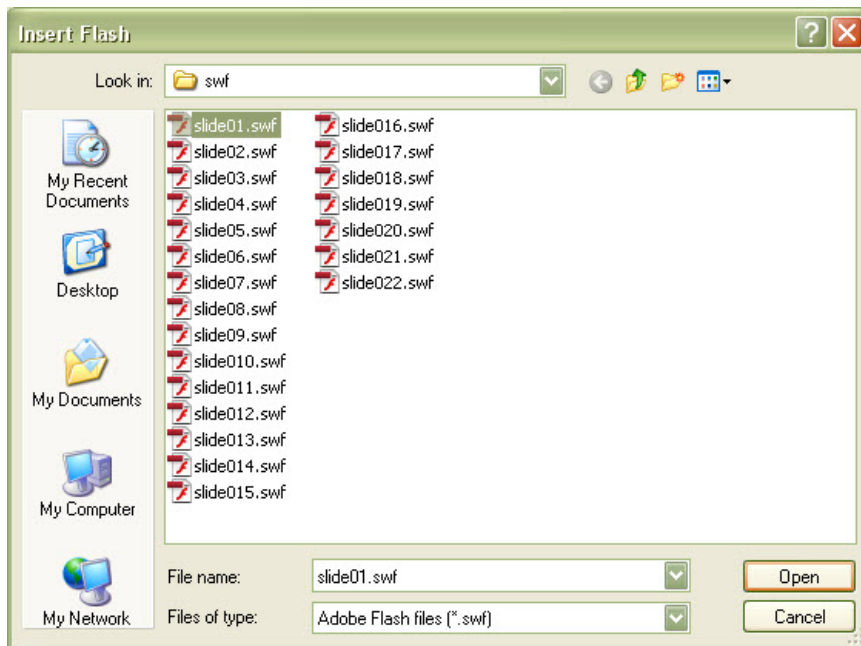

7. จากนั้นคลิกปุ่ม Open
8. จะแสดงไฟล์ Flash ที่ slide 1

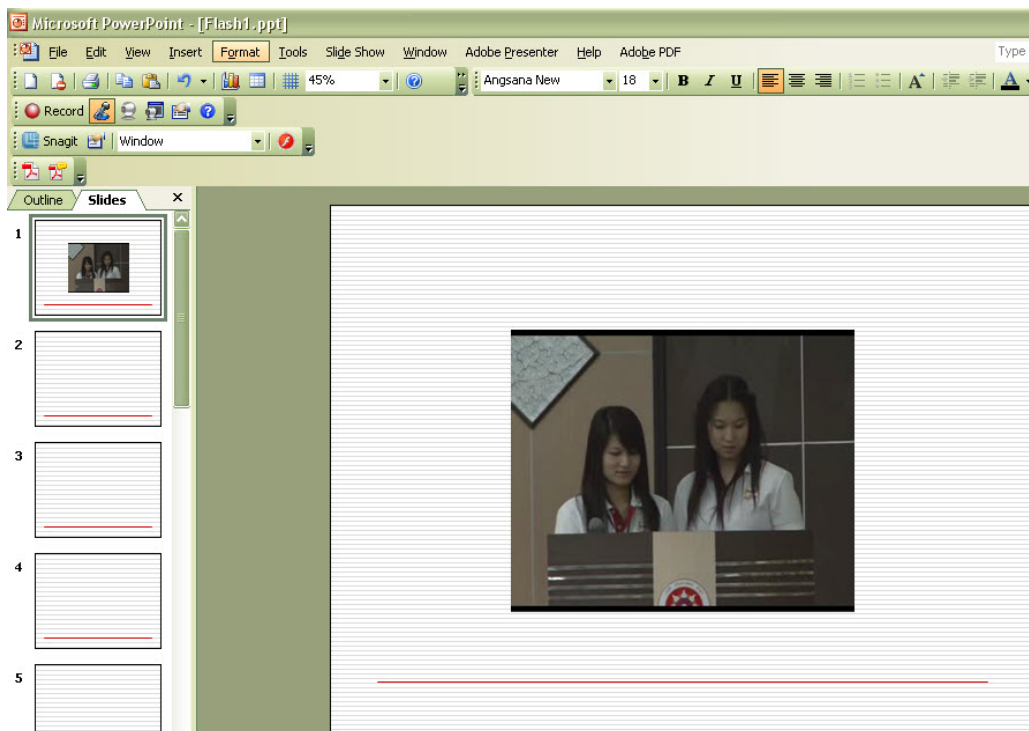

9. จากนั้นนำเข้าไฟล์ Flash ที่ slide 2 จนถึง slide สุดท้าย โดยทำตามขั้นตอนที่ 5-8
10. เมื่อทำการนำเข้าไฟล์ Flash ครบทุก slide แล้ว จากนั้นแก้ไขไฟล์เสียง, เปลี่ยน Presentation Title, เปลี่ยน Theme และ Publish Presentation เหมือนขั้นตอนการนำเข้าไฟล์วิดีโอ โดยใช้โปรแกรม Adobe Presenter

➤ การนำเข้าไฟล์เสียงโดยการบันทึกเสียงผ่านโปรแกรม Adobe Presenter

1. เปิดโปรแกรม Microsoft PowerPoint จากนั้นเปิดไฟล์ที่จะสร้างบทเรียนอิเล็กทรอนิกส์ คลิกที่เมนู Adobe Presenter --> Record Audio

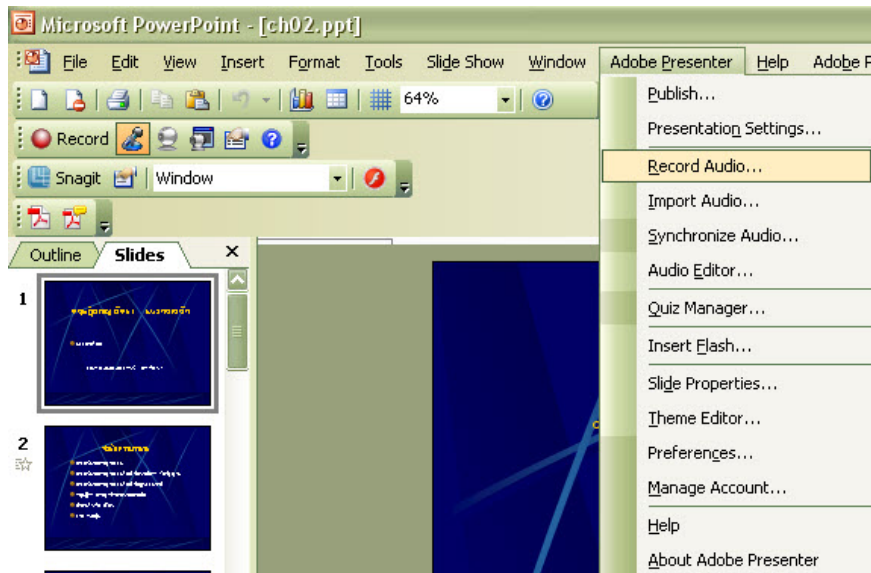

2. จะแสดงหน้าต่างแสดงการทดสอบระดับเสียงของไมโครโฟน รอจนกระทั่งกล่อง Checking Input Level เปลี่ยนจากสีแดงเป็นสีเขียว จากนั้นคลิกปุ่ม

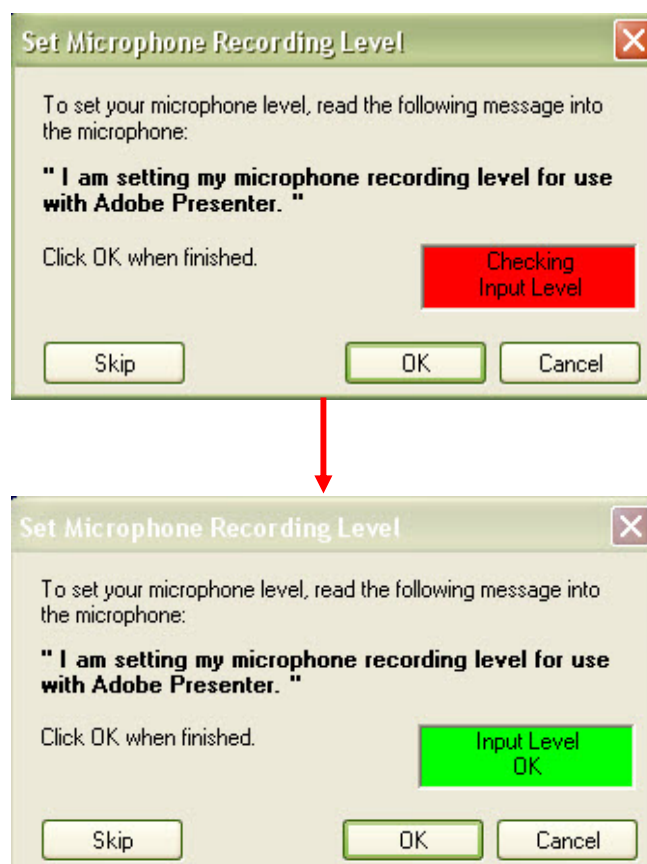

3. คลิกปุ่ม record audio  เพื่อเริ่มการบันทึกเสียง
4. พาดใส่ไมโครโฟนหรืออุปกรณ์บันทึกเสียง
5. เมื่อบันทึกเสร็จเรียบร้อยแล้วให้คลิกปุ่ม Stop Recording 



6. คลิก Play  เพื่อฟังเสียงที่ได้บันทึกไป

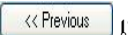

7. ถ้าต้องการบันทึกเสียงในสไลด์ถัดไป คลิกปุ่ม Next  หรือคลิกปุ่ม Previous  เพื่อบันทึกเสียงในสไลด์ก่อนหน้า
8. คลิกปุ่ม OK เมื่อบันทึกเสร็จเรียบร้อยแล้ว
9. จะกลับมาหน้าโปรแกรม Microsoft PowerPoint
10. จากนั้น เปลี่ยน Presentation Title, เปลี่ยน Theme และ Publish Presentation เหมือนขั้นตอนการนำเข้าไฟล์วิดีโอโดยใช้โปรแกรม Adobe Presenter

➤ การนำเข้าไฟล์เสียงจากภายนอก

1. เปิดโปรแกรม Microsoft PowerPoint จากนั้นเปิดไฟล์ที่จะสร้างบทเรียนอิเล็กทรอนิกส์ คลิกที่เมนู Adobe Presenter --> Import Audio

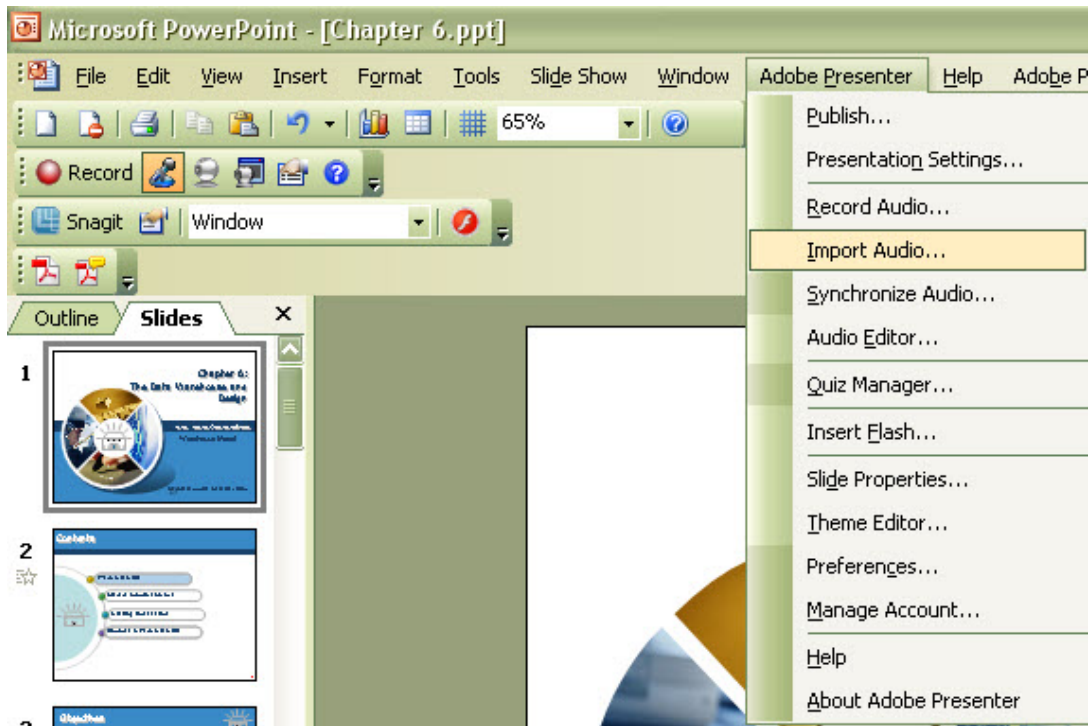

2. จะแสดงหน้าต่าง Import Audio

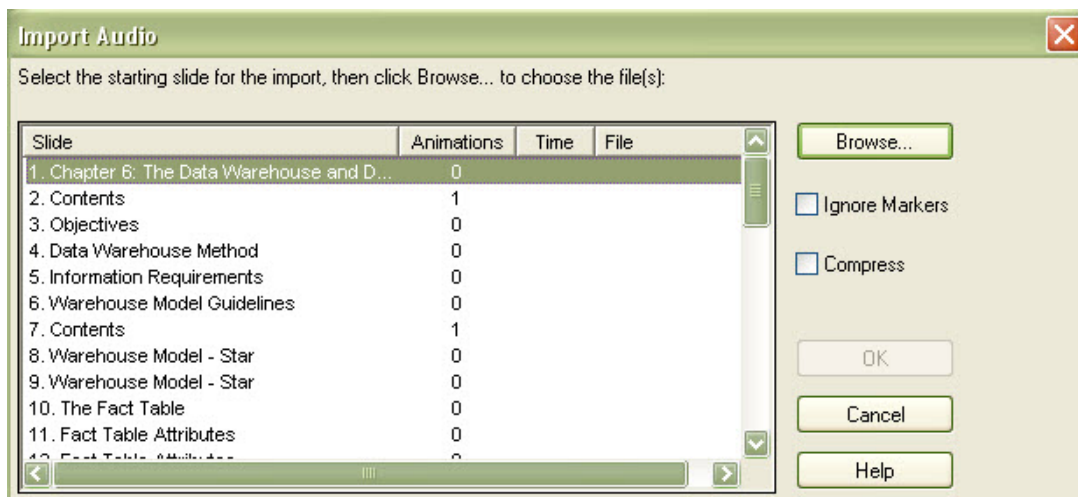

3. คลิกเลือก Slide 1 จากนั้นคลิกปุ่ม Browse... เพื่อเลือกไฟล์เสียง
4. หลังจากเลือกไฟล์เสียงในช่อง Time มีเวลาแสดง ส่วนในช่อง File จะมีชื่อไฟล์ที่ได้นำเข้ามา

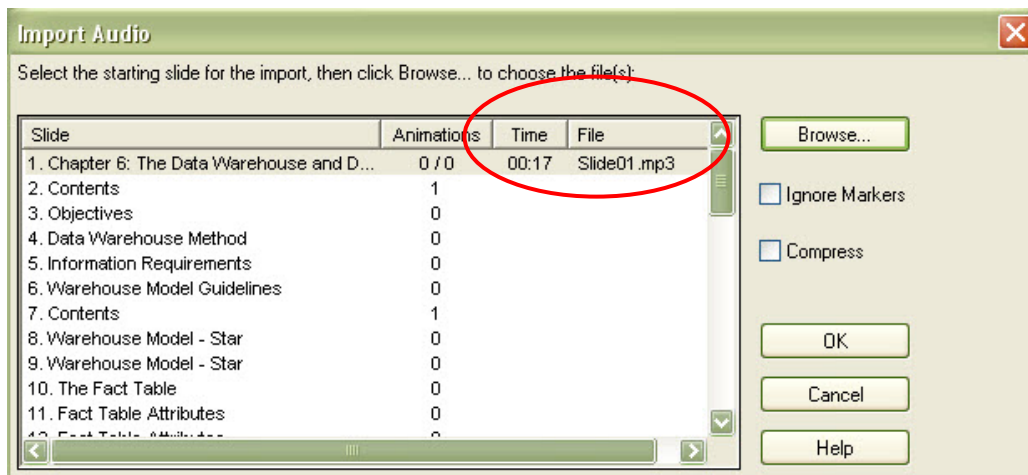

5. จากนั้นนำเข้าไปไฟล์เสียงใน Slide ที่ 2 จนถึง Slide สุดท้าย
6. คลิกปุ่ม OK หลังจากนำเข้าไฟล์เสียงครบทุกสไลด์
7. จะแสดงหน้าต่าง Import complete

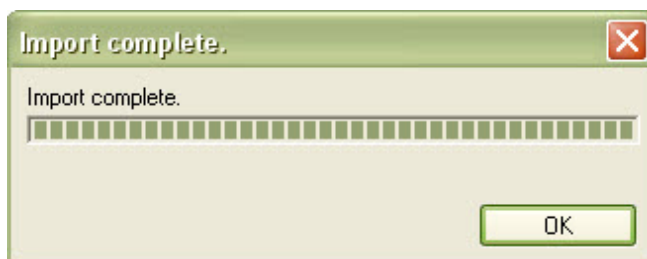

8. คลิกปุ่ม OK จะกลับมาหน้า Microsoft PowerPoint
9. จากนั้น เปลี่ยน Presentation Title, เปลี่ยน Theme และ Publish Presentation เหมือนขั้นตอนการนำเข้าไฟล์วิดีโอโดยใช้โปรแกรม Adobe Presenter